



General

Constructor : CHUNG HWA

Año : 1981

Eslora : 12,74

Calado minimo : 1,27

Casco : Monocasco

Región : Espana Denia

Detalles del amarre :

Bandera : Spain

Subtipo :

Arquitecto :

Material : Fibra

Manga : 4,14

Quilla : No definido

Balsa Salvavidas : Si

Amarre : Si

Leasing en curso : No

Motores

Modelo : 3208

Montaje : In Board (IB)

Potencia (CV) : 375

Horas : 1050

Capacidad de combustible : 2400

Marca/Fabricante : CATERPILLAR

Combustible : Diesel

Número : 2

Comentarios del Dueno : Motores cambiados en 1991, pero el barco puesto en el agua en 1993. Muy poco utilizado desde entonces.

Transmisión : Eje directo

Acondicionamiento

Cabina Marinero : 0
Inodoro : Marino
Timonera : Si

Cabina Doble : 2
Cuarto de baño : 2
Litera : 5
Flybridge : Si

Electrónica

Detalles del radar : RAYMARINE en español: "RAYMARINE"

Detalles del piloto : RAYMARINE 5272
Detalles de la sonda : Navman
Detalles GPS : Pantalla RAYMARINE C 90 W
Detalles Plotter : Plotter Raymarine C 90 W

Convertidor 12/220 : Si
Detalles de la potabilizadora :

Radar : Si
Piloto auto : Si
Sonda : Si
GPS : Si
Plotter : Si
VHF : Si
Potabilizadora : No

Equipamiento de cubierta

Pasarela Hidráulica : No
Plataforma de baño : Si
Toldo de invierno : Si
Capota antirociones : No
Bañera : Si
Detalles de las velas :

Pasarela : Si
Pescantes : Si
Molinete eléctrico : Si
Bimini : Si
Cubierta de teca : Si
Spinnaker : No

Equipamiento principal

Helice de popa : No
Detalles generador y helice de proa : Grupo Kohler 60 horas de funcionamiento. Motor OK.
Detalles cargador y AA : Climatización reversible

Agua Negras : No
Embarcación auxiliar : No
Detalles ambarcación auxiliar :

Helice de proa : No
Generador : Si
Aire Acondicionado : Si
Agua caliente : Si
Flaps : Si
Motor Auxiliar : No

Electrodomésticos

Congelador : Si

Micro-ondas : Si

Cocina eléctrica : No

Detalles calefacción : Air acondicionado reversible frío-calor

Lava-vajillas : No

TV : Si

Hielo : No

Horno : Si

Cocina de gas : Si

Calefacción : Si

Lavadora : No

Antena TV : Si

TV por satélite : No

Comentarios del Dueno

Vendo mi Trawler 42 Chung Wa, lancha tipo TRAWLER, totalmente comparable al Grand Banks 42 classic del astillero American Marine. Barco muy poco utilizado, pero con mantenimiento regular. Plataforma trasera nueva.

Limitación de responsabilidad : XBOAT presenta los datos de la embarcación tal y como nos los ha facilitado el propietario. Los propietarios pueden cometer errores o realizar cambios sin notificárnoslo.

Esta información no es contractual y no compromete en modo alguno a XBOAT. No puede ser impugnada por un visitante o un comprador.







































18/5/24 13:41











































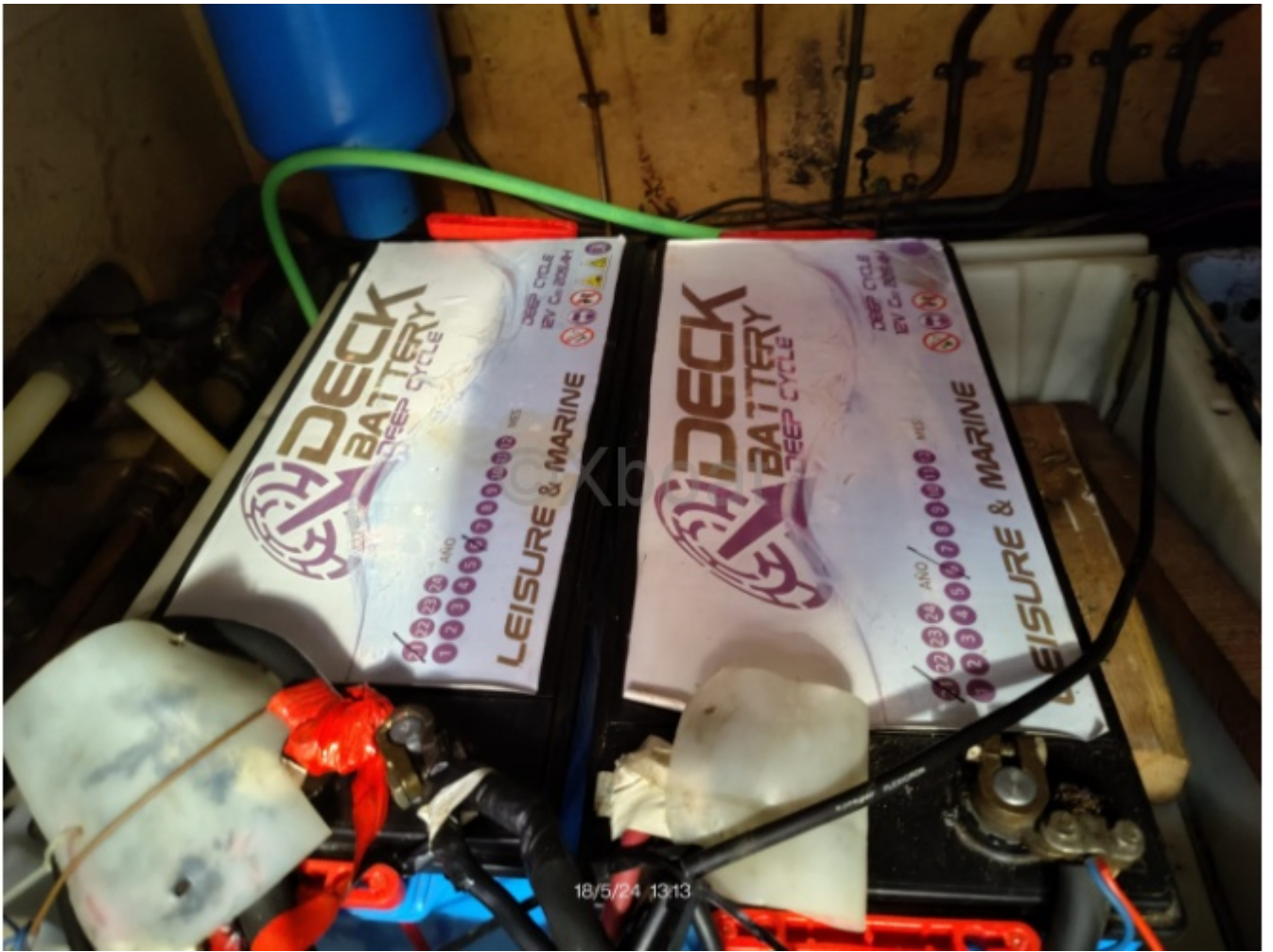

18/5/24 13:13



