VEDETTE CLASSIQUE - 1930

https://www.xboat.es/5498-AUBIN_VEDETTE-CLASSIQUE.html

General

Constructor : Aubin
Año : 1930
Eslora : 11,86
Calado minimo : 0,90
Casco : Monocasco
Región : Francia Atl Nantes
Detalles del amarre :
Bandera : France

Subtipo :
Arquitecto :
Material : Madera
Manga : 3,54
Quilla : No definido
Balsa Salvavidas : No
Amarre : No
Leasing en curso : No

Motores

Modelo : D4 175
Montaje : In Board (IB)
Potencia (CV) : 175
Horas : 4000
Capacidad de combustible : 1000

Marca/Fabricante : VOLVO
Combustible : Diesel
Número : 1

Comentarios del Dueno : Motor de año 2010 planteado por profesional en 2022 con 4000 horas.
Hélice 3 cuchillas de bronce.
Reservas limpiadas en 2022.

Transmisión : Eje directo

Acondicionamiento

Cabina Marinero : 0
Inodoro : Marino
Timonera : No
Cabina Doble : 2
Cuarto de baño : 1
Litera : 6
Flybridge : No

Electrónica

Detalles del radar :
Detalles del piloto :
Detalles de la sonda :
Detalles GPS :
Detalles Plotter :
Convertidor 12/220 : No
Detalles de la potabilizadora :
Radar : No
Piloto auto : No
Sonda : Si
GPS : No
Plotter : No
VHF : Si
Potabilizadora : No

Equipamiento de cubierta

Pasarela Hidráulica : No
Plataforma de baño : Si
Toldo de invierno : Si
Capota antirociones : No
Mayor enrollable : No
Detalles de las velas :
Pasarela : No
Pescantes : Si
Molinete eléctrico : Si
Bimini : No
Cubierta de teca : Si
Spinnaker : No

Equipamiento principal

Helice de popa : No
Detalles generador y helice de proa :
Detalles cargador y AA :
Agua Negras : No
Embarcación auxiliar : Si
Detalles ambarcación auxiliar : Uship 250 de 2021.Suzuki 6cv, 4 golpes.
Helice de proa : No
Generador : No
Aire Acondicionado : No
Agua caliente : Si
Flaps : No
Motor Auxiliar : Si

Electrodomésticos

Congelador : No
Micro-ondas : No
Cocina eléctrica : No
Detalles calefacción :
Lava-vajillas : No
TV : No

Hielo : No
Horno : Si
Cocina de gas : Si
Calefacción : No
Lavadora : No
Antena TV : No
TV por satélite : No

Comentarios del Dueno

Estrella de madera clásica de 1930, superestructuras de caoba, renovadas por su propietario y sitios especializados.
Se espera ? 80,000 en 2022 antes de instalar un motor usado.
Aprobado para el transporte de 12 pasajeros, registro marino o río.
Passe Nuevas conchas y válvulas.
6 camas, doble cabina doble frontal y trasera, cuadrada con cocina equipada, WC, inodoro y ducha.
Salón convertible, estufa de gas eno, accesorios con mezcladores, calentador de agua, tapicería nueva y cortinas.
600 litros de agua dulce (2 x 300L).
1000 litros de combustible (2 x 500L).
Funciona a esperar:
> Barnices al aire libre y pinturas de cabina externas.
> Las tuberías para conectarse a los baños y al tanque de agua negra.
> Acabar el marinero y el calafateo + proporcionar pintura de concha.

El actual propietario todavía lo usó recientemente para cruceros en el Loira hasta 12 pasajeros.

Más detalles y visita a la solicitud (puerto seco).

Limitación de responsabilidad : XBOAT presenta los datos de la embarcación tal y como nos los ha facilitado el propietario. Los propietarios pueden cometer errores o realizar cambios sin notificárnoslo.
Esta información no es contractual y no compromete en modo alguno a XBOAT. No puede ser impugnada por un visitante o un comprador.

Médias

©Xboat

©Xboat

©Xboat

©Xboat

©xboat

©Xboat

Xboat

©Xboat

©Xboat

©Xboat

©Xboat

©Xboat

©Xboat

©Xboat

©Xboat

RETROUVE
MARINE

©Xboat

©Xboat

©Xboat

©Xboat

©Xboat

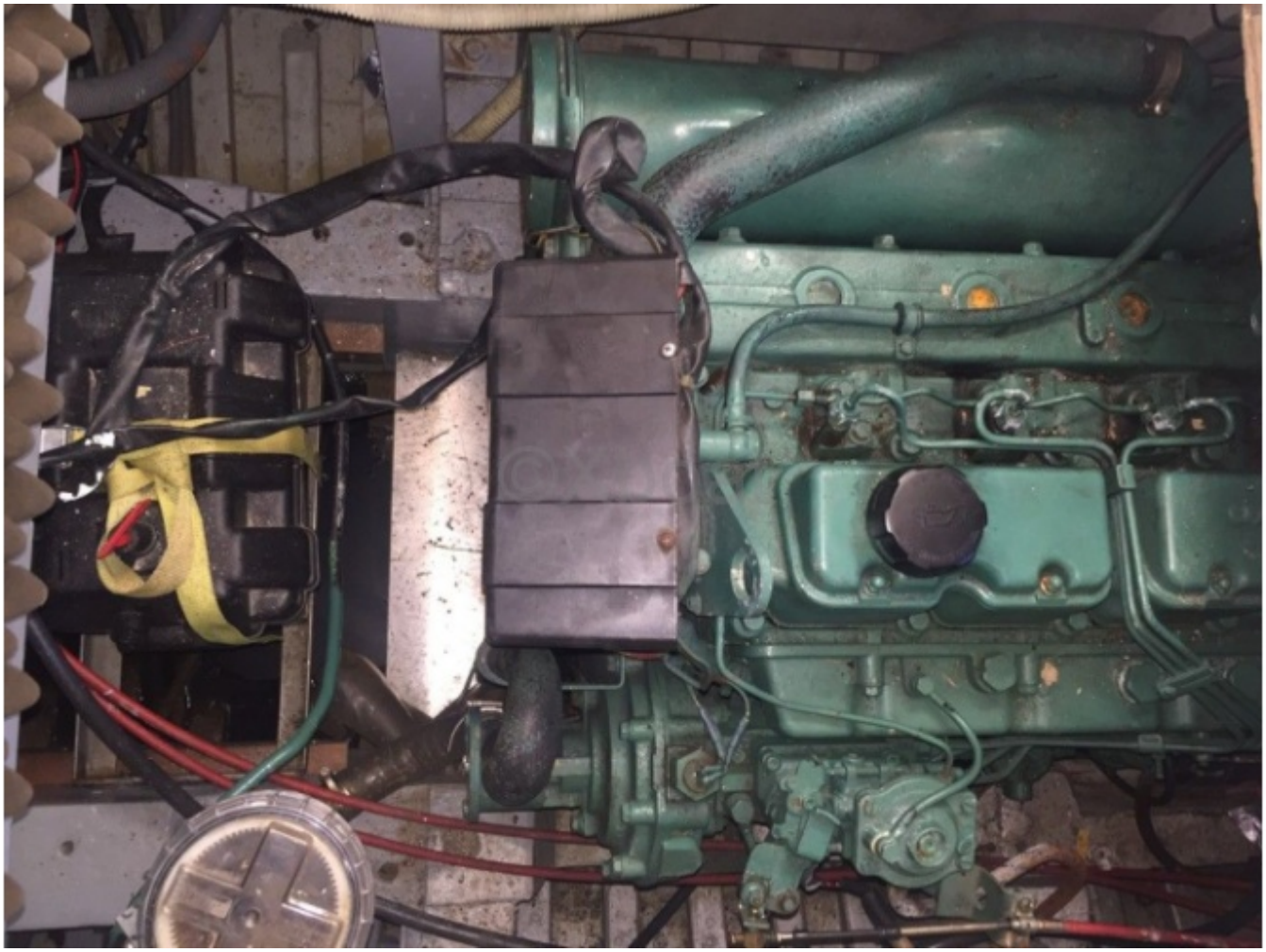

© Xboat

©Xboat

©Xboat

©Xboat

©Xboat

©Xboat

©Xboat

©Xboat

©Xboat

©Xboat

©Xboat

©Xboat