



General

Constructor : Jeanneau

Año : 1981

Eslora : 9,50

Calado minimo : 1,50

Casco : Monocasco

Región :

Detalles del amarre : ancla

Bandera : France

Subtipo : Recreo

Arquitecto :

Material : Fibra

Manga : 3,28

Quilla : Quilla larga

Balsa Salvavidas : No

Amarre : Si

Leasing en curso : No

Motores

Modelo : 2QM15H

Montaje : In Board (IB)

Potencia (CV) : 15

Horas : 0

Capacidad de combustible : 0

Marca/Fabricante : YANMAR

Combustible : Diesel

Número : 1

Comentarios del Dueño :

Transmisión :

Acondicionamiento

Cabina Marinero : 0
Inodoro : Marino
Timonera : No

Cabina Doble : 1
Cuarto de baño : 1
Litera : 6
Flybridge : No

Electrónica

Detalles del radar :
Detalles del piloto : ST 1000 Plus
Detalles de la sonda :
Detalles GPS : Trazador de color
Detalles Plotter :
Convertidor 12/220 : No
Detalles de la potabilizadora :

Radar : No
Piloto auto : No
Sonda : No
GPS : No
Plotter : No
VHF : No
Potabilizadora : No

Equipamiento de cubierta

Pasarela Hidráulica : No
Plataforma de baño : No
Toldo de invierno : No
Capota antirociones : No
Bañera : No

Pasarela : No
Pescantes : No
Molinete eléctrico : No
Bimini : No
Génova enrollable : No

Detalles de las anclas : GV 3 ris Lazy Bag - Lazy Jack Genoese en la hacha de Bolo estado Tourmentin buen estado Spi

Equipamiento principal

Helice de popa : No
Detalles generador y helice de proa :
Detalles cargador y AA :
Agua Negras : No
Embarcación auxiliar : No
Detalles ambarcación auxiliar : 3 personas + Honda HB HB 2.3
CV Motor

Helice de proa : No
Generador : No
Aire Acondicionado : No
Agua caliente : No
Flaps : No
Motor Auxiliar : No

Electrodomésticos

Congelador : No

Micro-ondas : No

Cocina eléctrica : No

Detalles calefacción :

Lava-vajillas : No

TV : No

Hielo : No

Horno : No

Cocina de gas : No

Calefacción : No

Lavadora : No

Antena TV : No

TV por satélite : No

Comentarios del Dueno

Yate Jeanneau Symphony de 1981. El propietario indica: "Pintura exterior restaurada a nuevo por profesional, interior en buen estado. Electricidad: cargador, toma de muelle, baterías de motor y auxiliares. Nevera. Bombas de sentina. Plataforma con escalera de baño y fondeo. Depósito de agua dulce. Loch y velocímetro. Barco en buen estado. Sin ósmosis."

Limitación de responsabilidad : XBOAT presenta los datos de la embarcación tal y como nos los ha facilitado el propietario. Los propietarios pueden cometer errores o realizar cambios sin notificárnoslo.

Esta información no es contractual y no compromete en modo alguno a XBOAT. No puede ser impugnada por un visitante o un comprador.

















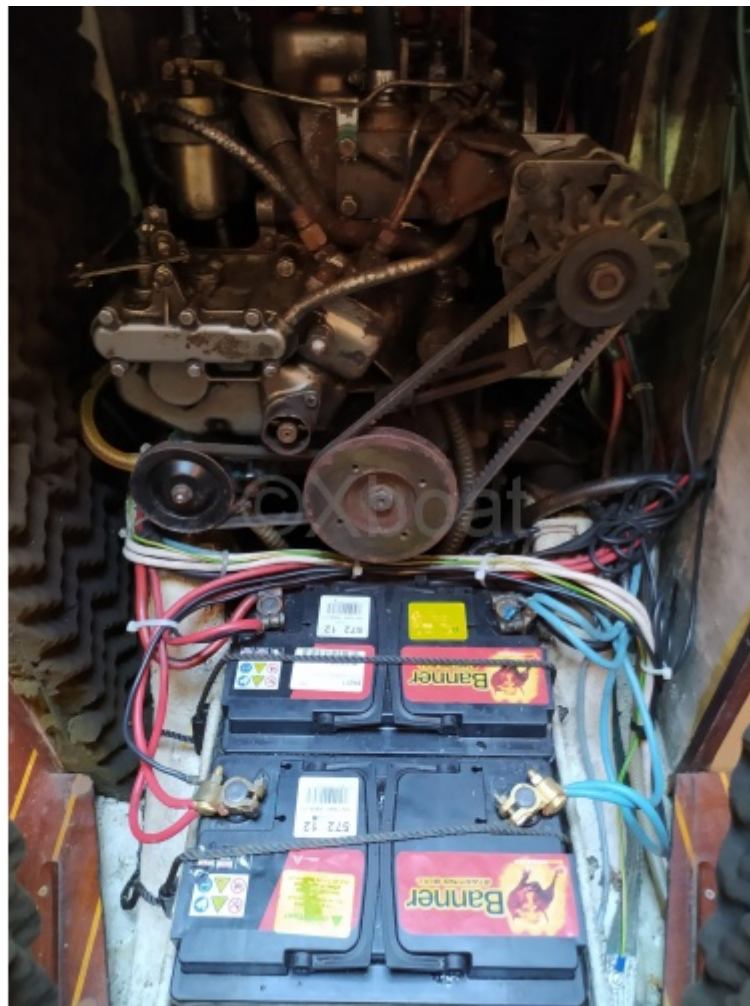













symphonie

- 1 - Puits à mouillage
- 2 - Equipets
- 3 - Cabine avant (couchette double)
- 4 - Compartiment toilette
- 5 - Penderie
- 6 - Bar
- 7 - Dinette, table à fan rabattable (couchette double)
- 8 - Couchette superposée amovible
- 9 - Bloc cuisine
- 10 - Table à cartes
- 11 - Couchette navigateur
- 12 - Penderie
- 13 - Coffre extérieur
- 14 - Emplacement canot survie

