FIRST 325 PTE - 1984

https://www.xboat.es/5897-BENETEAU_FIRST-325-PTE.html

General

Constructor : Beneteau
Año : 1984
Eslora : 10,01
Calado minimo : 1,45
Casco : Monocasco
Región : Francia Bretaña
Detalles del amarre :
Bandera : France

Subtipo : Recreo
Arquitecto :
Material : Fibra
Manga : 3,38
Quilla : Quilla corta
Balsa Salvavidas : No
Amarre : No
Leasing en curso : No

Motores

Modelo : 2020
Montaje : In Board (IB)
Potencia (CV) : 19
Horas : 950
Capacidad de combustible : 50

Marca/Fabricante : VOLVO PENTA
Combustible : Diesel
Número : 1
Comentarios del Dueno :
Transmisión : Eje directo

Acondicionamiento

Cabina Marinero : 0
Inodoro : Marino
Timonera : No
Cabina Doble : 2
Cuarto de baño : 1
Litera : 6
Flybridge : No

Electrónica

Detalles del radar :
Detalles del piloto : RAYMARINE
Detalles de la sonda :
Detalles GPS : GARMIN
Detalles Plotter :
Convertidor 12/220 : No
Detalles de la potabilizadora :
Radar : No
Piloto auto : Si
Sonda : Si
GPS : Si
Plotter : Si
VHF : Si
Potabilizadora : No

Equipamiento de cubierta

Pasarela Hidráulica : No
Plataforma de baño : No
Toldo de invierno : No
Capota antirociones : Si
Bañera : No
Detalles de las velas :
Pasarela : No
Pescantes : No
Molinete eléctrico : No
Bimini : No
Génova enrollable : Si
Spinnaker : Si

Equipamiento principal

Helice de popa : No
Detalles generador y helice de proa :
Detalles cargador y AA :
Agua Negras : No
Embarcación auxiliar : Si
Detalles ambarcación auxiliar :
Helice de proa : No
Generador : No
Aire Acondicionado : No
Agua caliente : No
Flaps : No
Motor Auxiliar : No

Electrodomésticos

Congelador : No
Micro-ondas : No
Cocina eléctrica : No
Detalles calefacción :
Lava-vajillas : No
TV : No

Hielo : No
Horno : Si
Cocina de gas : Si
Calefacción : No
Lavadora : No
Antena TV : No
TV por satélite : No

Comentarios del Dueno

Limitación de responsabilidad : XBOAT presenta los datos de la embarcación tal y como nos los ha facilitado el propietario. Los propietarios pueden cometer errores o realizar cambios sin notificárnoslo.

Esta información no es contractual y no compromete en modo alguno a XBOAT. No puede ser impugnada por un visitante o un comprador.

Médias

©Xboat

©Xboat

©Xboat

AST 325
©Xboat

©Xboat

©Xboat
LEWMAR

©Xboat

©Xboat

©Xboat

©Xboat

©Xboat

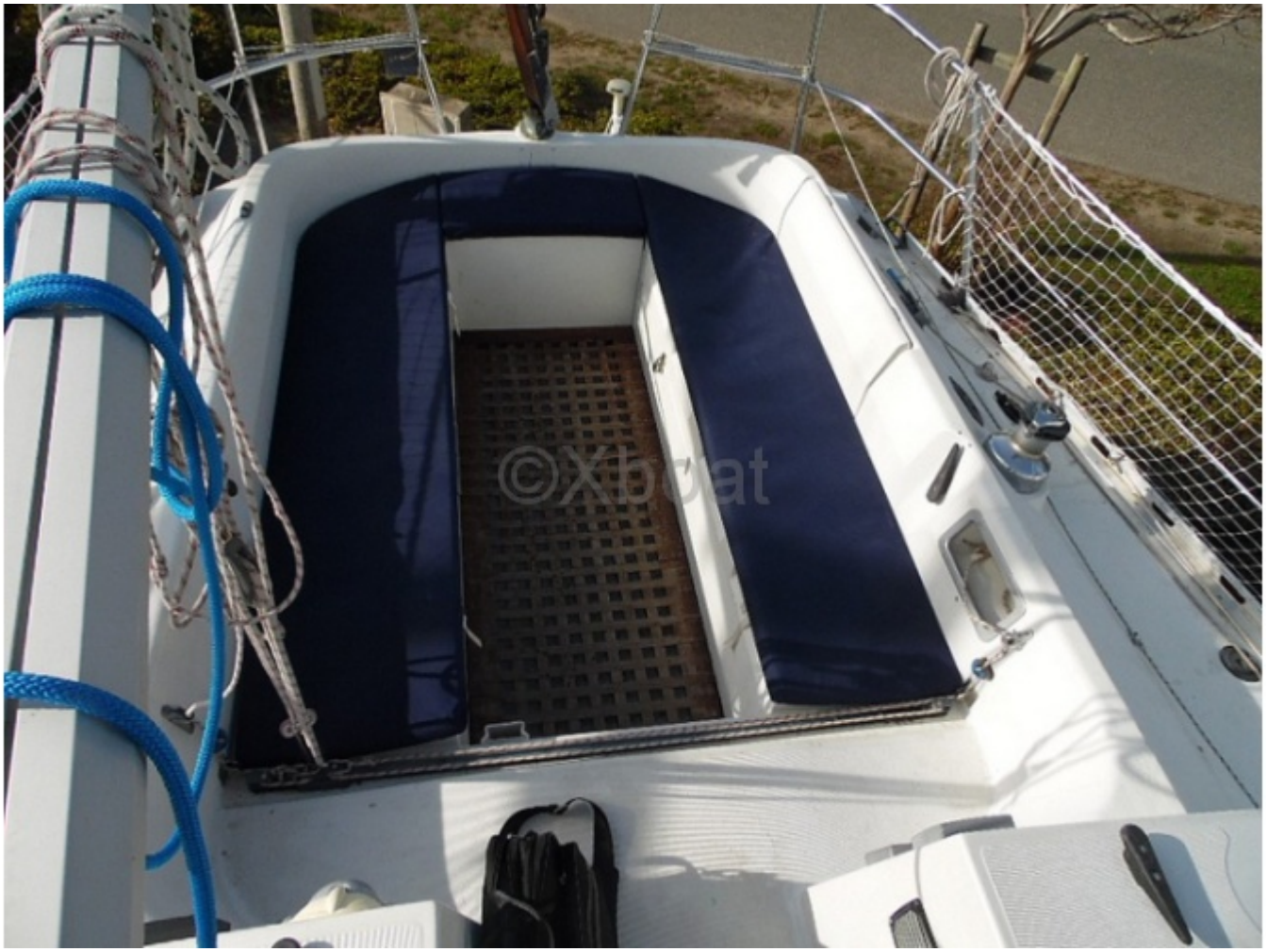
©Xboat

©Xboat

©Xboat

©Xbo

©Xboat

©Xboat

©Xboat

©Xboat

©Xboat

WELCOME
ON BOARD
©Xboat

©Xboat

GARMIN

©Xboat

©Xboat

©Xboat

Albal
Aluminium
©Xboat

©Xboat

©Xboat

©Xboat

©Xboat

©Xboat

Both
1
2

©Xboat

TUDOR

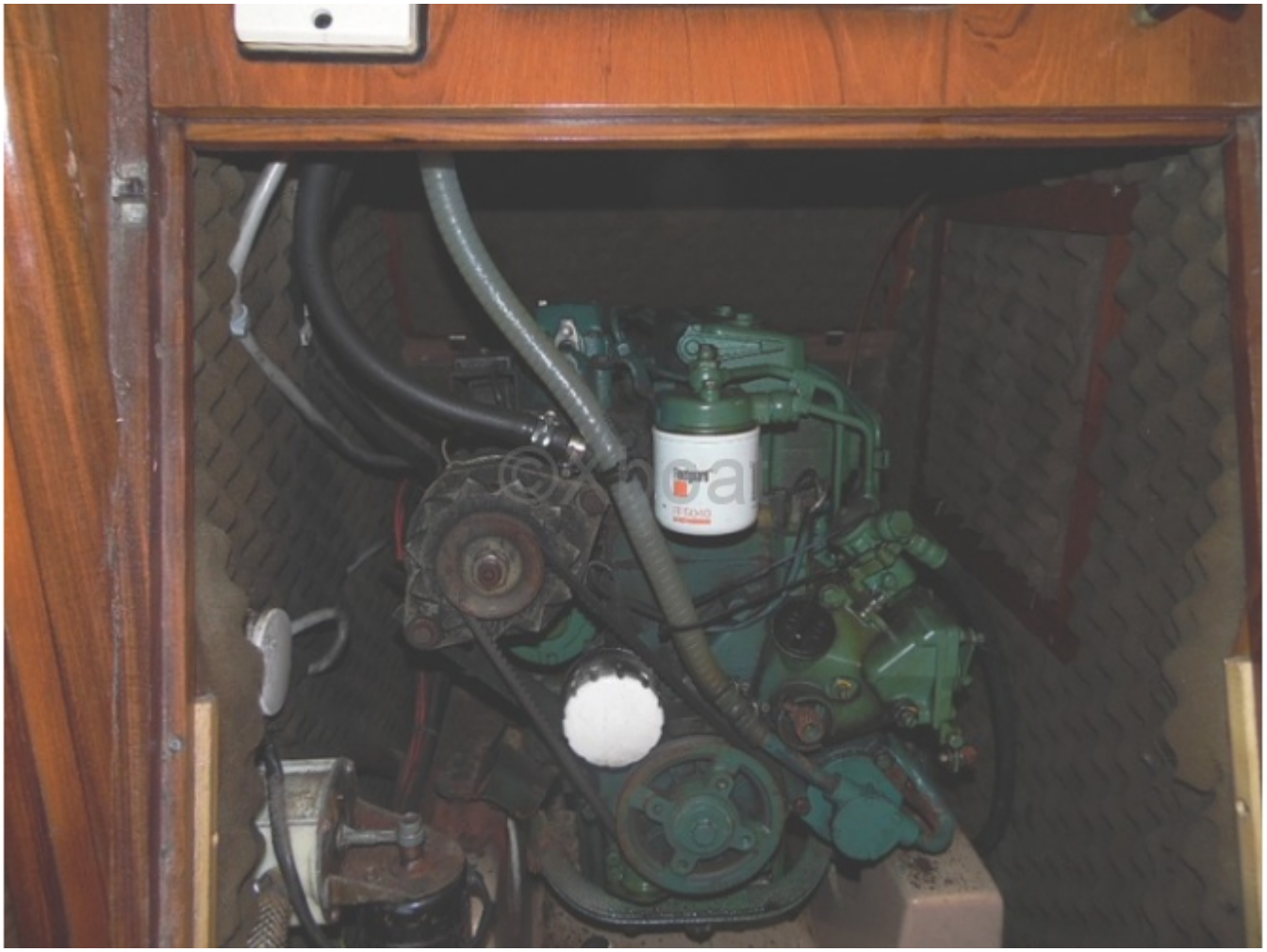

TUDOR
USHIP