CRANCHI ZAFFIRO 34 - 1997

https://www.xboat.es/5907-CRANCHI_CRANCHI-ZAFFIRO-34.html



General

Constructor : Cranchi
Año : 1997
Eslora : 10,35
Calado minimo : 0,90
Casco : Monocasco
Región : Francia Med Oriental
Detalles del amarre : SE ALQUILA ESPACIO PORTUARIO 600? AL MES
Bandera : France

Subtipo :
Arquitecto :
Material : Fibra
Manga : 3,55
Quilla : No definido
Balsa Salvavidas : No
Amarre : Si
Leasing en curso : No

Motores

Modelo : KAD 42
Montaje : In Board (IB)
Potencia (CV) : 230
Horas : 800
Capacidad de combustible : 450

Marca/Fabricante : VOLVO PENTA
Combustible : Diesel
Número : 2

Comentarios del Dueno : BIEN MANTENIDO Descripción Motor Volvo KAD 42 aprox 800h 2 bases nuevas cambiadas en 2021 200h Flaps nuevos Hélice de proa nueva Revisión de intercambiadores hecha Turbo revisado Filtros de drenaje y prefiltros hechos Drenaje y fuelles de base en 2023 Ánodos nuevos Carenado hecho en 2023 Funda de amarre e invernaje Barco en buen estado estado anexo con motor Yamaha 2,5 CV 20h.

Transmisión : Apoyos

Acondicionamiento

Cabina Marinero : 0
Inodoro : Electrica
Timonera : No
Cabina Doble : 2
Cuarto de baño : 1
Litera : 6
Flybridge : No

Electrónica

Detalles del radar :
Detalles del piloto :
Detalles de la sonda :
Detalles GPS :
Detalles Plotter :
Convertidor 12/220 : No
Detalles de la potabilizadora :
Radar : No
Piloto auto : No
Sonda : Si
GPS : Si
Plotter : No
VHF : Si
Potabilizadora : No

Equipamiento de cubierta

Pasarela Hidráulica : No
Plataforma de baño : Si
Toldo de invierno : Si
Capota antirociones : No
Bañera : No
Detalles de las velas :
Pasarela : Si
Pescantes : No
Molinete eléctrico : Si
Bimini : Si
Génova enrollable : No
Spinnaker : No

Equipamiento principal

Helice de popa : No
Detalles generador y helice de proa :
Detalles cargador y AA :
Agua Negras : No
Embarcación auxiliar : Si
Detalles ambarcación auxiliar : 2.5 CV YAMAHA+ANEXO
Helice de proa : Si
Generador : No
Aire Acondicionado : No
Agua caliente : Si
Flaps : Si
Motor Auxiliar : Si

Electrodomésticos

Congelador : No
Micro-ondas : Si
Cocina eléctrica : Si
Detalles calefacción :
Lava-vajillas : No
TV : Si

Hielo : No
Horno : No
Cocina de gas : Si
Calefacción : No
Lavadora : No
Antena TV : Si
TV por satélite : No

Comentarios del Dueno

2 auténticas cabinas dobles Motor Volvo KAD 42 aprox 800h 2 embases nuevas cambiadas en 2021 200h Flaps nuevos Propulsor de proa nuevo Revisión de los intercambiadores realizada Turbo revisado Cambio de filtros y pre-filtros realizado Cambio de aceite y manguitos de embase en 2023 Anodos nuevos Carena realizada en 2023 Toldo de amarre e invernaje Barco en buen estado Bote neumático con motor de 2,5cv Yamaha 20h Valoración por experto en 2017 65000? Embases y gran revisión en 2018 (38000?) no incluida en la valoración El Cranchi Zaffiro 34 encarna la elegancia italiana y la ingeniería naval excepcional. Con sus 34 pies, este yate expresa una mezcla perfecta de estilo, confort y rendimiento. Su diseño exterior, caracterizado por líneas fluidas y detalles refinados, ofrece una estética sofisticada que se distingue en el agua. La cubierta principal espaciosa está diseñada para ofrecer un espacio de vida lujoso con zonas de descanso bien distribuidas y una atención especial a los detalles. Las cabinas bien equipadas ofrecen un confort óptimo, con materiales de calidad y una disposición pensada. Las prestaciones marinas del Cranchi Zaffiro 34 son impresionantes, combinando potencia, maniobrabilidad y estabilidad. Ya sea que navegue a lo largo de la costa o se aventure en alta mar, este yate ofrece una experiencia de navegación excepcional para aquellos que buscan la combinación perfecta entre el estilo italiano y las prestaciones marítimas de alto nivel.

Limitación de responsabilidad : XBOAT presenta los datos de la embarcación tal y como nos los ha facilitado el propietario. Los propietarios pueden cometer errores o realizar cambios sin notificárnoslo.

Esta información no es contractual y no compromete en modo alguno a XBOAT. No puede ser impugnada por un visitante o un comprador.

Médias




©Xboat


©Xboat





©Xboat





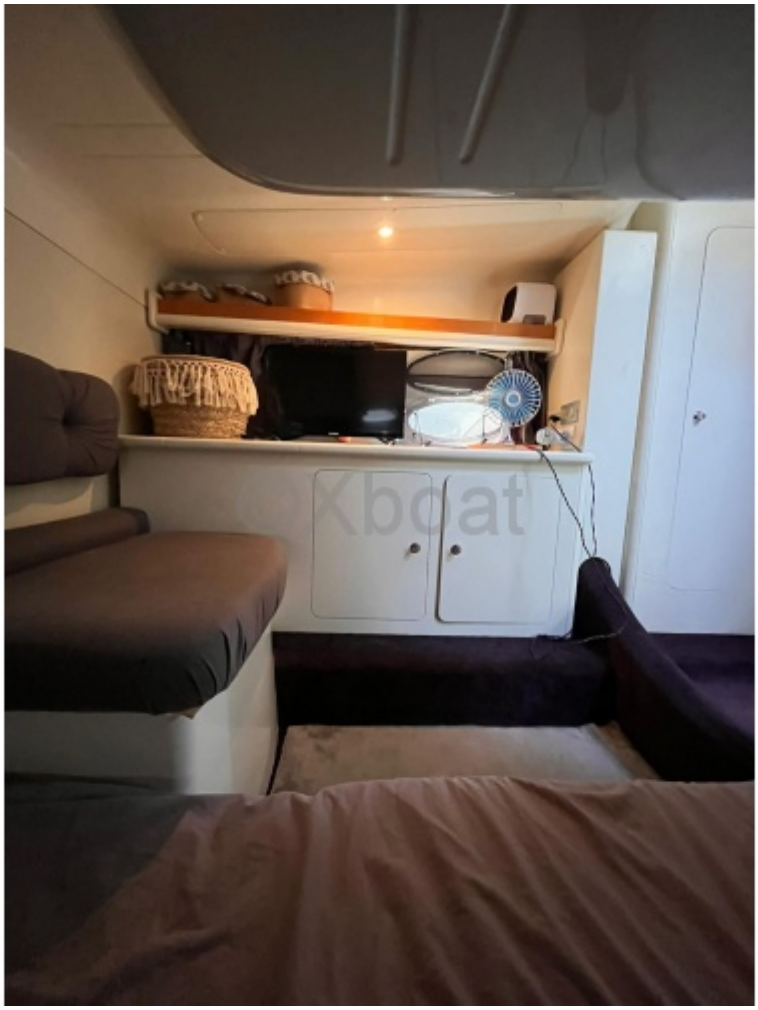
Xboat








©Xboat







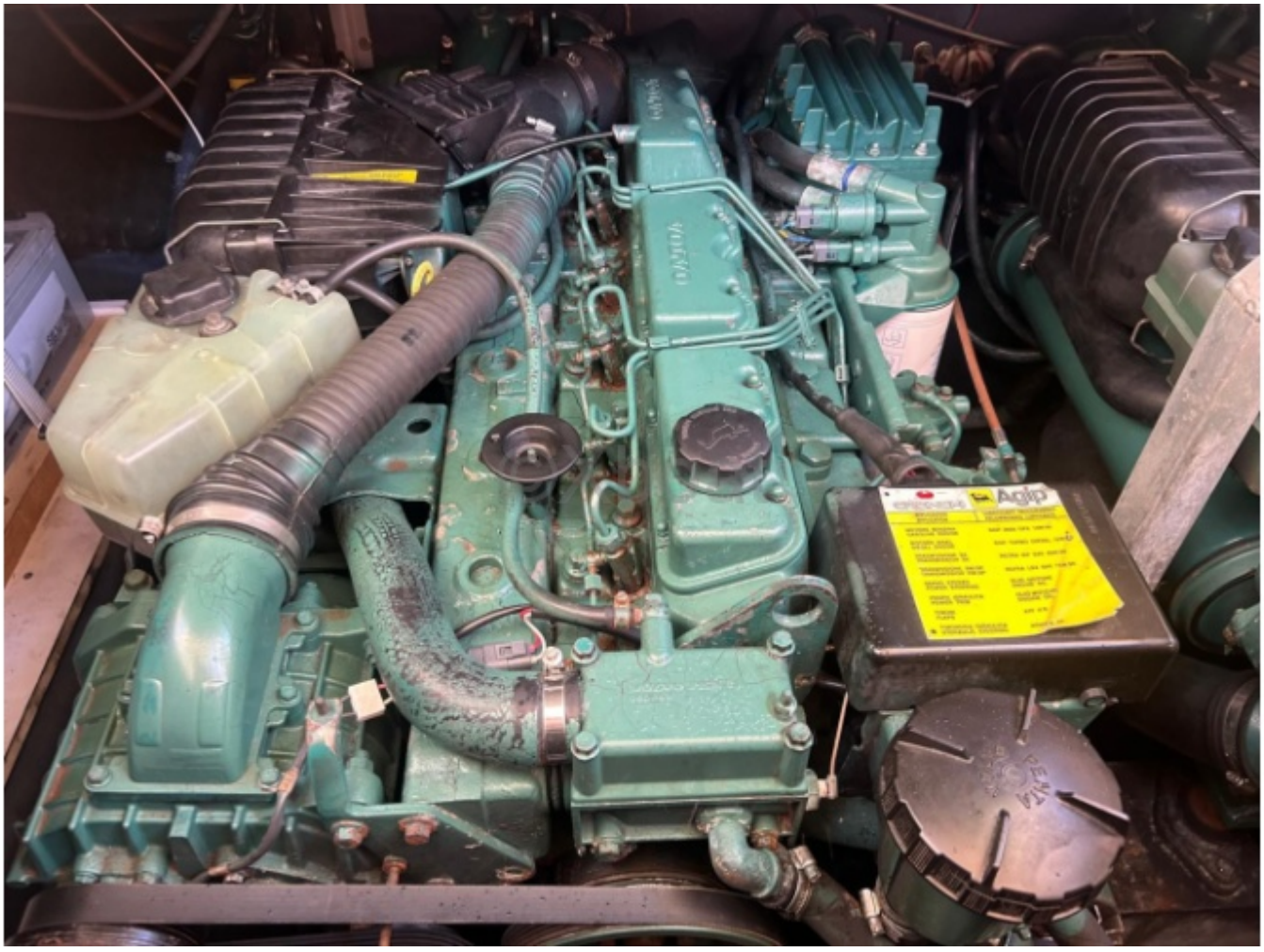
Agip









