OCEANIS 473 CLIPPER - 2004

https://www.xboat.es/5968-BENETEAU_OCEANIS-473-CLIPPER.html

General

Constructor : Beneteau
Año : 2004
Eslora : 14,48
Calado minimo : 2,10
Casco : Monocasco
Región : Francia Atlantico Rochelle
Detalles del amarre : Puerto seco
Bandera : France

Subtipo :
Arquitecto : Finot
Material : Fibra
Manga : 4,31
Quilla : Quillado
Balsa Salvavidas : Si
Amarre : Si
Leasing en curso : No

Motores

Modelo : 4JH3HTE
Montaje : In Board (IB)
Potencia (CV) : 100
Horas : 4500
Capacidad de combustible : 235

Marca/Fabricante : YANMAR
Combustible : Diesel
Número : 1

Comentarios del Dueno : Gran motor.Hélice MaxProp.Cambiado recientemente de la bomba de agua.Alternador verificado (carbones).

Transmisión : Eje directo

Acondicionamiento

Cabina Marinero : 0
Inodoro : Marino
Timonera : No

Cabina Doble : 4
Cuarto de baño : 3
Litera : 10
Flybridge : No

Electrónica

Detalles del radar : Raymarine.Junto con GPS.

Detalles del piloto : Raymarine ST6001. Hidráulica en el sector de la barra.
Detalles de la sonda : RAYMARINE (2020)
Detalles GPS : Raymarine E80 LCD
Detalles Plotter : Raymarine E80 LCD
Convertidor 12/220 : Si
Detalles de la potabilizadora : ECH2O Tec (60 L/h)

Radar : Si
Piloto auto : Si
Sonda : Si
GPS : Si
Plotter : Si
VHF : Si
Potabilizadora : Si

Equipamiento de cubierta

Pasarela Hidráulica : No
Plataforma de baño : Si
Toldo de invierno : No
Capota antirociones : Si
Mayor enrollable : Si
[illegible] (2).

Pasarela : No
Pescantes : Si
Molinete eléctrico : Si
Bimini : Si
Cubierta de teca : No
Spinnaker : Si

Equipamiento principal

Helice de popa : No
Detalles generador y helice de proa :
Detalles cargador y AA :
Agua Negras : Si
Embarcación auxiliar : Si
Detalles ambarcación auxiliar : Apéndice semi-rígido.Tohatsu 9.8cv motor.

Helice de proa : Si
Generador : No
Aire Acondicionado : No
Agua caliente : Si
Flaps : No
Motor Auxiliar : Si

Electrodomésticos

Congelador : No
Micro-ondas : No
Cocina eléctrica : No
Detalles calefacción : Barco completamente Gaison.
Lava-vajillas : No
TV : No
Hielo : No
Horno : Si
Cocina de gas : Si
Calefacción : No
Lavadora : Si
Antena TV : Si
TV por satélite : No

Comentarios del Dueno

Comentarios del fabricante: El Océanis 473 Clipper es un velero de crucero diseñado por el constructor francés Beneteau. Conocido por su comodidad y sus prestaciones en el mar, es apreciado por muchos navegantes. Este modelo ofrece una buena estabilidad, un espacio de vida generoso y unos interiores bien pensados. El Océanis Clipper 473 dispone de una cubierta funcional y estética para facilitarte la vida. La elegancia de este Océanis refleja sus prestaciones y te permite viajar alrededor del mundo viviendo como en casa. El Océanis Clipper 473 te llevará más allá de tus sueños... Comentario de su actual propietario: Este modelo del año 2005 está equipado para la gran travesía. Actualmente está almacenado en tierra y espera a su nuevo propietario. No se ha observado osmolisis por el actual propietario, quien debe deshacerse de él debido a un cambio de planes. Válvulas y pasacables cambiados en 2014. Casco lijado y pulido en agosto de 2024. >Balsa de supervivencia para 10 personas ORANGE MARINE 2022. >Central de navegación RAYMARINE y anemómetro 2020. >VHF Raymarine 2004. >Baliza ARGOS (por revisar). >AIS ICOM transmisor/receptor 2017. (Revisado en 2023). >BLU ICOM IC735. >Regulador de rumbo Hydrovane 2012 (fácil de ajustar y simple de usar). >Eólica Silenwind400 2018 (por revisar). >Paneles solares 700 W. >Convertidor 3000 W. >4 x baterías 100 Ah 2020 + 1 x batería 120 Ah 2023. >Cargador DOLPHIN (12V30A, 12V40A, 24V20A). >Desalinizador 60 L/h. >Juego completo de velas, incluyendo la vela mayor de 2020 y el génova de 2013. Doble estay. (incluyendo estay desmontable). >1 ancla principal + 3 anclas secundarias y 40 metros de cadena de 10 mm 2023 + 20m de 2017. >Cabrestante eléctrico 1000 W. >Motor de agua de 2022. >Ducha de cockpit con agua caliente. >Capota de techo reciente. >Winches desmontados y engrasados en 2022 (incluyendo winch eléctrico). >Horno ENO y frigorífico 2020. >Calentador de agua 2019. >Lavadora 2019. >Barbacoa exterior a gas en inoxidable. Más detalles y visita bajo demanda.

Limitación de responsabilidad : XBOAT presenta los datos de la embarcación tal y como nos los ha facilitado el propietario. Los propietarios pueden cometer errores o realizar cambios sin notificárnoslo.

Esta información no es contractual y no compromete en modo alguno a XBOAT. No puede ser impugnada por un visitante o un comprador.

Médias

©Xboat

©Xboat

Xboat

©Xboat

©Xboat

xboat

©Xboat

©Xboat

Raymarine
Raymarine

ICOM
CLASS B AIS TRANSPONDER MA-500TR
ENT
DISP MODE
MENU
CLEAR
MOB
DSC
BRILL
V
DC 12 VOLTS
A
©Xboat

POWER
ICOM
HF TRANSCEIVER IC-735
PRE AMP
AGC
COMP
VFO
A=B
SPLIT
MEMO
DOWN
M-CH
UP
SCAN
LOCK

©Xboat

©Xboat

©Xboat

©Xboat

©Xboat

©Xboat

©Xboat

©Xboat

©Xboat

©Xboat

©Xboat

©Xboat

Challenger

PLASTIMO
PLASTIMO
©Xboat

©Xboat

©Xboat

BALI
©Xboat

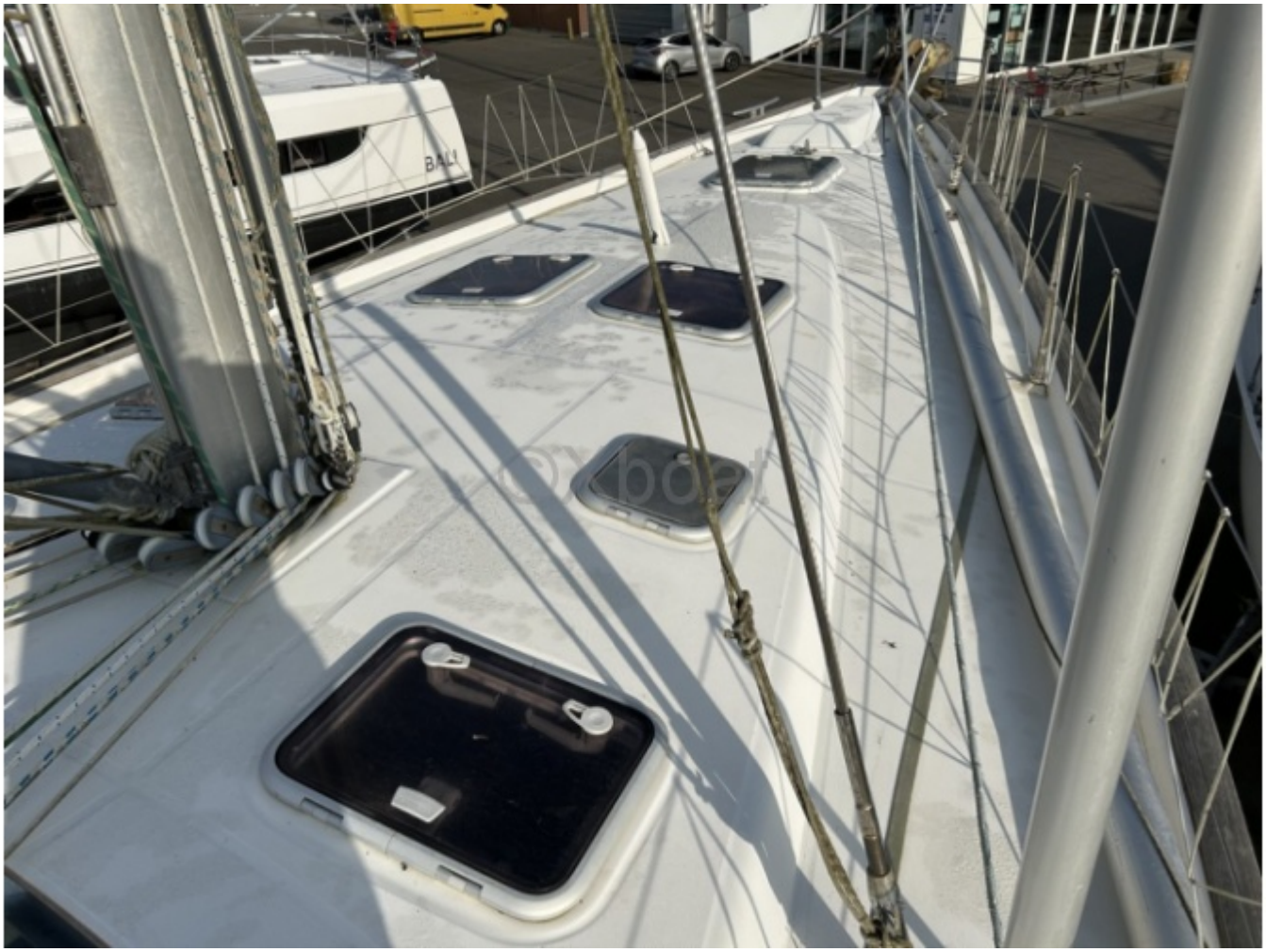
BALI

©Xboat

©Xboat

@Xboat

©Xboat
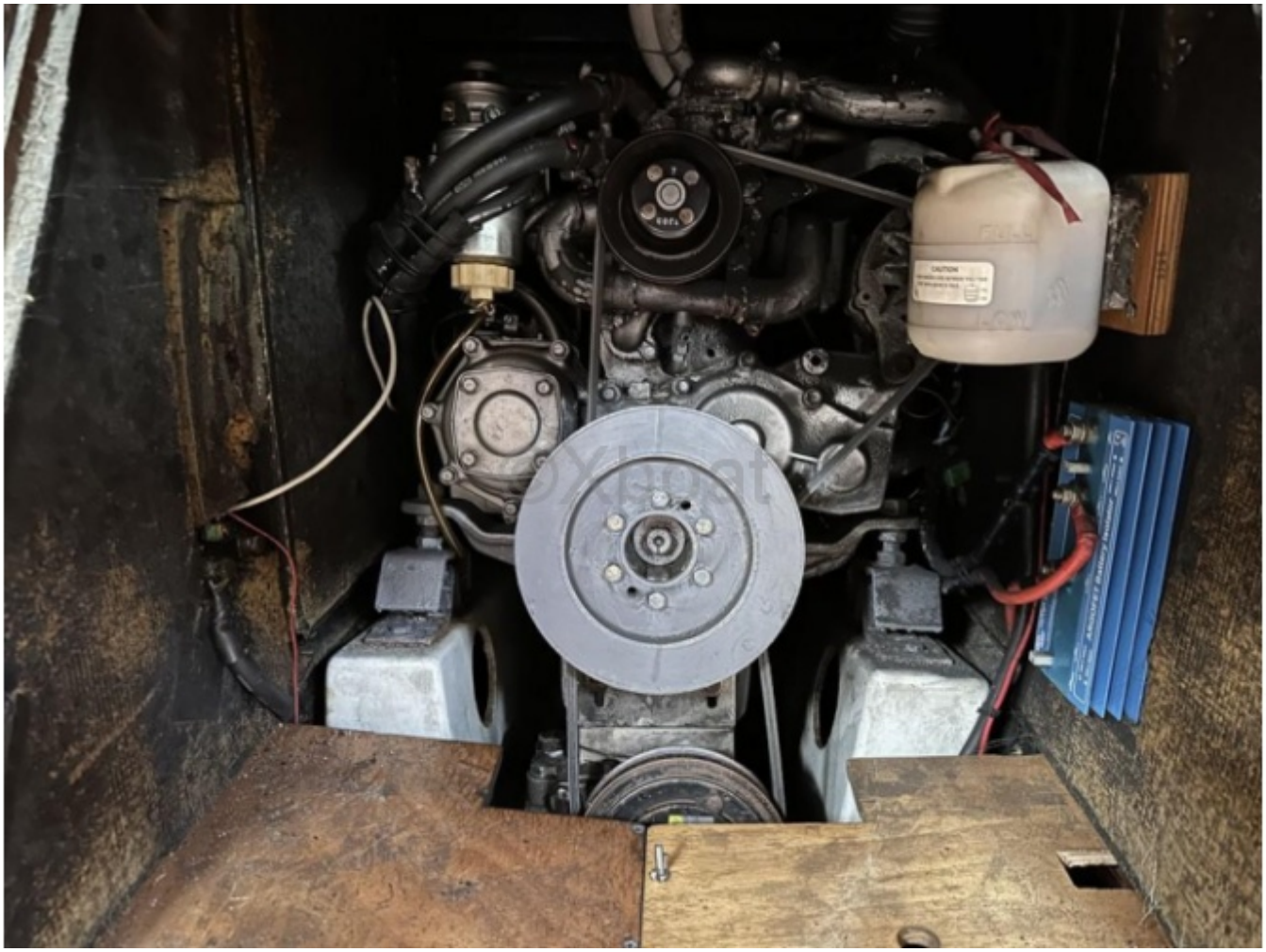
©Xboat