# GREENLAND 34 - 2003

https://www.xboat.es/5990-FOUNTAINE-PAJOT_GREENLAND-34.html

## General

Constructor : Fountaine Pajot
Año : 2003
Eslora : 10,30
Calado minimo : 0,95
Casco : Catamaran
Región : Francia Med Toulon
Detalles del amarre : Con acuerdo de capitanía - 850?/mes
Bandera : France

Subtipo :
Arquitecto :
Material : Fibra
Manga : 4,40
Quilla : No definido
Balsa Salvavidas : Si
Amarre : Si
Leasing en curso : No

## Motores

Modelo : 4JH3-HTE
Montaje : In Board (IB)
Potencia (CV) : 110
Horas : 2500
Capacidad de combustible : 800

Marca/Fabricante : YANMAR
Combustible : Diesel
Número : 2

Comentarios del Dueno : MANTENIMIENTO CONSTANTE POR UN PROFESIONAL

Transmisión : Eje directo

## Acondicionamiento

Cabina Marinero : 0
Inodoro : Marino
Timonera : Si
Cabina Doble : 2
Cuarto de baño : 2
Litera : 7
Flybridge : Si

## Electrónica

Detalles del radar : RAYMARINE C120w (ENAVPÓD)
Detalles del piloto : RAYMARINA
Detalles de la sonda :
Detalles GPS : RAYMARINE C120w (ENAVPÓD)
Detalles Plotter : RAYMARINE C120w (ENAVPÓD)
Convertidor 12/220 : Si
Detalles de la potabilizadora :
Radar : Si
Piloto auto : Si
Sonda : Si
GPS : Si
Plotter : Si
VHF : Si
Potabilizadora : Si

## Equipamiento de cubierta

Pasarela Hidráulica : No
Plataforma de baño : Si
Toldo de invierno : No
Capota antirociones : No
Mayor enrollable : No
Detalles de las velas :
Pasarela : Si
Pescantes : Si
Molinete eléctrico : Si
Bimini : Si
Cubierta de teca : No
Spinnaker : No

## Equipamiento principal

Helice de popa : No
Detalles generador y helice de proa :
Detalles cargador y AA :
Agua Negras : Si
Embarcación auxiliar : Si
Detalles ambarcación auxiliar : ANEXO RÍGIDOMOTOR EVINRUDE 3,5 CV (2013)
Helice de proa : No
Generador : Si
Aire Acondicionado : No
Agua caliente : Si
Flaps : No
Motor Auxiliar : Si

## Electrodomésticos

Congelador : No
Hielo : No
Micro-ondas : No
Horno : Si
Cocina eléctrica : No
Cocina de gas : Si
Calefacción : Si
Detalles calefacción : CALENTAMIENTO POR AIRE PULSADO - GO POWER SUPPLY
Lavadora : No
Lava-vajillas : No
Antena TV : No
TV : No
TV por satélite : No

## Comentarios del Dueno

El catamarán FOUNTAIN PAJOT GREENLAND 34 ofrece un gran confort de navegación y un espacio habitable excepcional en relación a su eslora, con un camarote doble en la parte trasera de cada casco y un camarote individual en la proa de estribor.
Las maniobras portuarias se facilitan gracias a los controles del motor eléctrico en el flybridge y en el puesto de mando interior. El barco está motorizado con 2 x 110 CV, que permiten una velocidad de crucero de 12 nudos, con un consumo muy bajo (12 a 14 litros/hora).
La electrónica de navegación de este FOUNTAIN PAJOT GREENLAND 34 se completa con radar y GPS en el flybridge y en el puesto de mando interior.
La cabina está bien protegida por una tapa rígida y lonas laterales.
Los paneles solares (3 x 150 W) están instalados en la tapa. La energía solar es gestionada por un regulador VICTRON. El barco está equipado con un convertidor 12V/220V con una potencia de 2 KW. El barco es energéticamente autosuficiente.
El depósito de agua dulce tiene una capacidad de 300 litros. El barco está equipado con una desalinizadora capaz de entregar 60 litros/hora.
Entre los trabajos recientes, se han sustituido: el gato de timón (octubre de 2024) - los 2 prensaestopas de línea de eje (2024) - la bomba de achique manual - todos los herrajes del casco (2021).

Limitación de responsabilidad : XBOAT presenta los datos de la embarcación tal y como nos los ha facilitado el propietario. Los propietarios pueden cometer errores o realizar cambios sin notificárnoslo.
Esta información no es contractual y no compromete en modo alguno a XBOAT. No puede ser impugnada por un visitante o un comprador.

## Médias

©XLboat

PHOKOS

©Xboat

BIG 52

EVINRUDE

©Xboat

Xboat

PHARCYS

iNAVPOD

Raymarine
STANDBY
298°
MAG
disp
-1
+1
track
standby
-10
+10
auto
Raymarine
TRIDATA
DEPTH
METRES
6.6
SPEED
KTS
0.00
TIMER
0:00
depth
speed
trip
reset

©Xboat

©Xboat

Eno
©Xboat

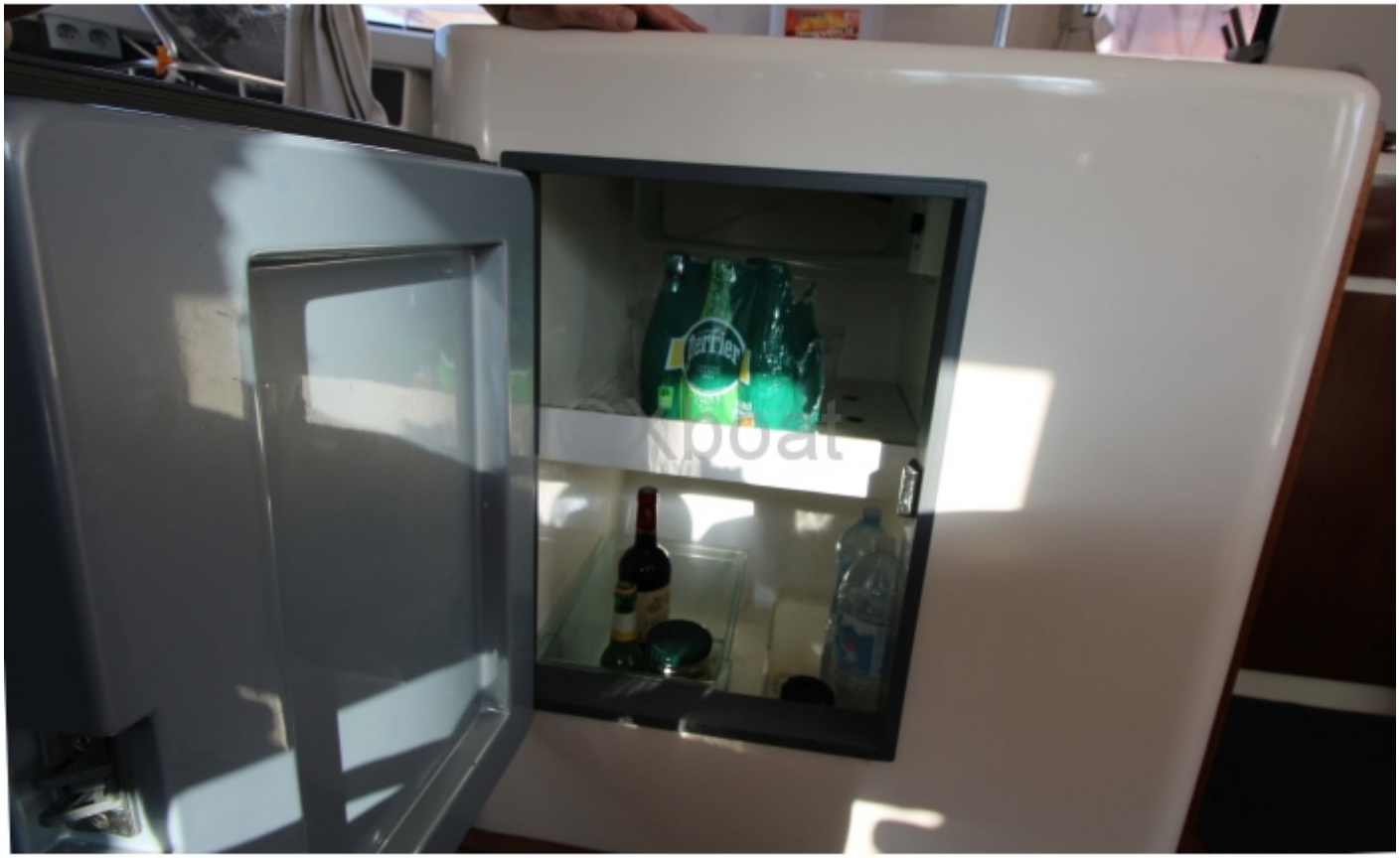
Perrier

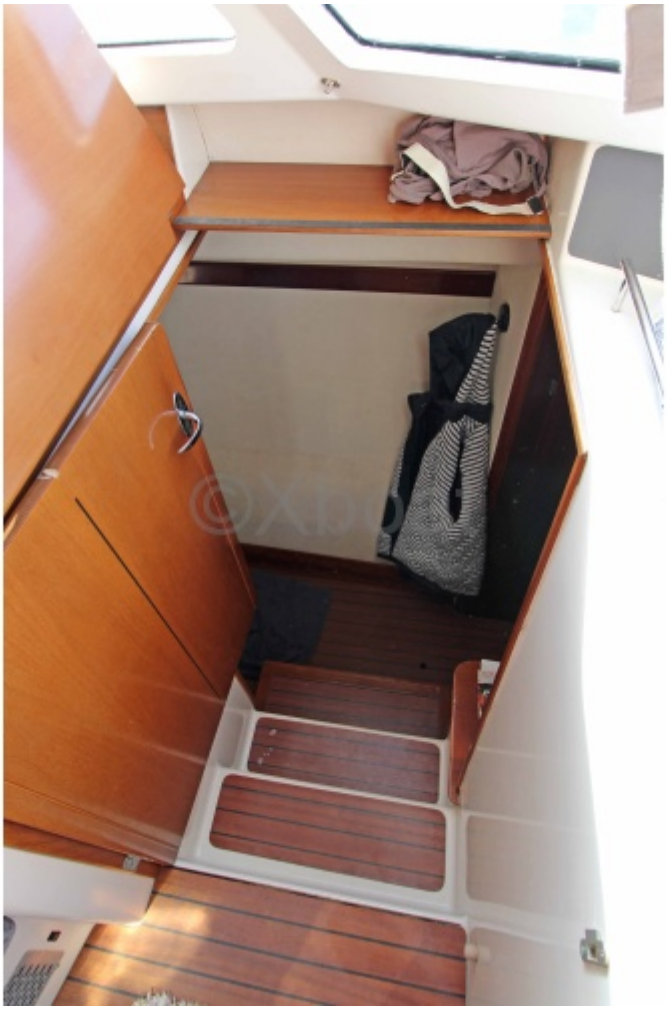

©Xboat

©Xboat

©Xboat

©Xboat

©Xboat

©Xboat

STANDBY
302
Raymarine
SELECTEUR COMMANDE MOTEUR/
MORSE CONTROL SWITCH
ACTIVE

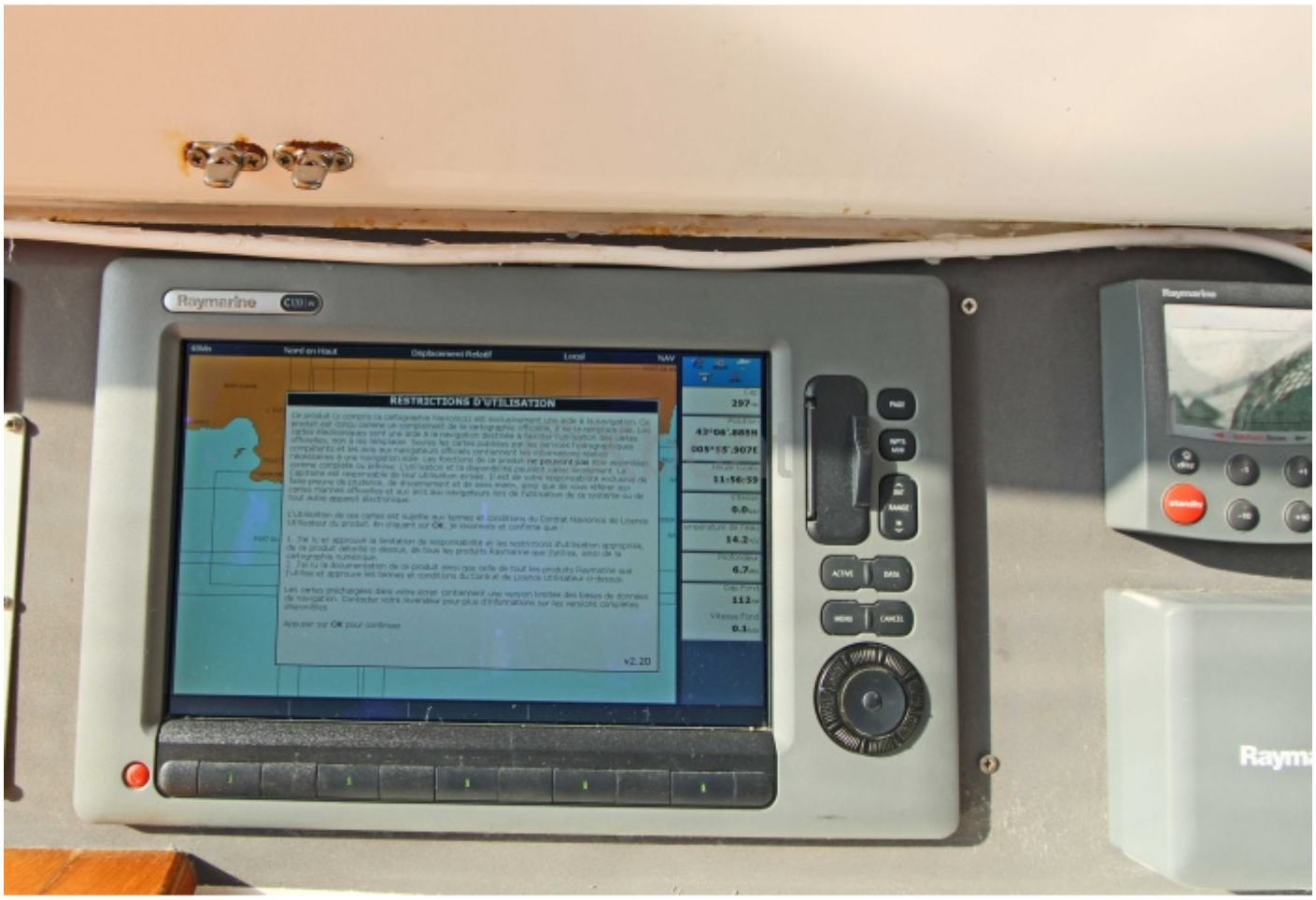
Raymarine
Nord en Haut
Déplacement Relatif
Local
NAV
RESTRICTIONS D'UTILISATION
297
11:56:59
14.2
6.7
112
0.1
PAGE
RANGE
ACTIVE
DATA
MENU
CANCEL
v2.20
Raymarine

ECLAIRAGES / FEUX NAVIGATION
LIGHTING / NAVIGATION LIGHTS
ASSÈCHEMENT
DRYING OUT
SERVICES
ACCESSORIES
INSTRUMENTS DE NAVIGATION
NAVIGATION INSTRUMENTS
BATTERIES TRIBORD
STARBOARD BATTERY
BATTERIES TRIBORD
STARBOARD BATTERY
BATTERIES BABORD
PORT BATTERY
BATTERIES BABORD
PORT BATTERY
VDO LOGIC

©Xboat

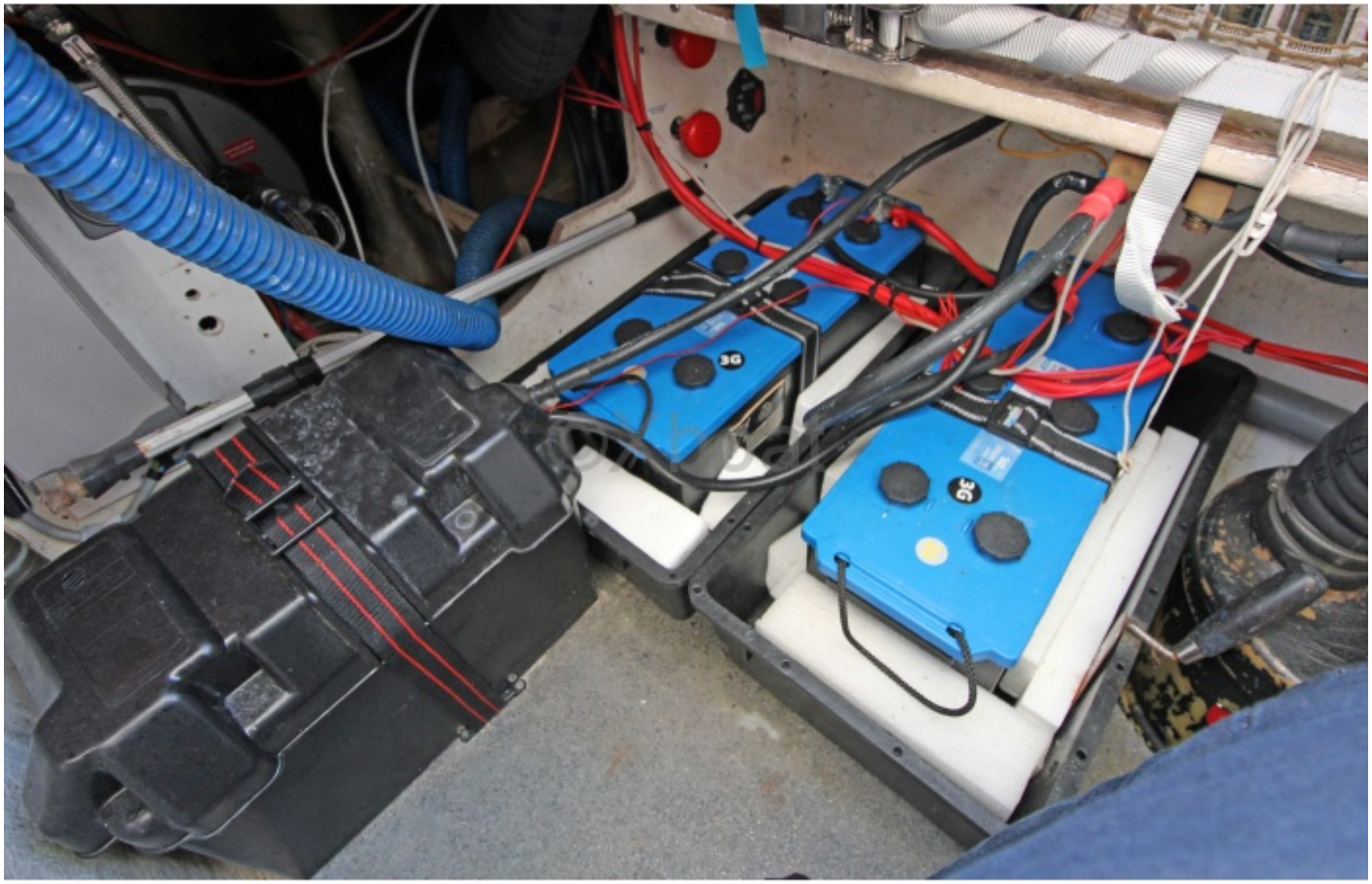
3G
3G

©xboat