GUY COUACH 1202 - 1994

https://www.xboat.es/6083-GUY-COUACH_GUY-COUACH-1202.html

General

Subtipo : Recreo
Arquitecto : guy couach
Material : Fibra
Manga : 3,70
Quilla : No definido
Balsa Salvavidas : Si
Amarre : No
Leasing en curso : No

Subtipo :
Constructor : Guy Couach
Año : 1994
Eslora : 11,70
Calado minimo : 1,10
Casco : Monocasco
Región : Francia Atlantico Rochelle
Detalles del amarre :
Bandera : France

Motores

Modelo : MAN N6.660
Montaje : In Board (IB)
Potencia (CV) : 310
Horas : 1970
Capacidad de combustible : 2200

Marca/Fabricante : MAN NANNI
Combustible : Diesel
Número : 2

Comentarios del Dueno : Mantenimiento por profesional.
Último mantenimiento Marzo 2025.
2 hélices nuevas adicionales.
Impuesto anual 1181?.
Transmisión : Eje directo

Acondicionamiento

Cabina Marinero : 0
Inodoro : Electrica
Timonera : Si
Cabina Doble : 2
Cuarto de baño : 2
Litera : 4
Flybridge : Si

Electrónica

Detalles del radar : FURUNO
Detalles del piloto : ROBERTSON
Detalles de la sonda :
Detalles GPS : GARMIN 923 xsv
Detalles Plotter : GARMIN 923 xsv
Convertidor 12/220 : No
Detalles de la potabilizadora :
Radar : Si
Piloto auto : Si
Sonda : Si
GPS : Si
Plotter : Si
VHF : Si
Potabilizadora : No

Equipamiento de cubierta

Pasarela Hidráulica : No
Plataforma de baño : Si
Toldo de invierno : Si
Capota antirociones : No
Bañera : Si
Detalles de las velas :
Pasarela : Si
Pescantes : Si
Molinete eléctrico : Si
Bimini : Si
Génova enrollable : No
Spinnaker : No

Equipamiento principal

Helice de popa : No
Detalles generador y helice de proa :
Detalles cargador y AA :
Agua Negras : No
Embarcación auxiliar : Si
Detalles ambarcación auxiliar : ZODIAC YL 310 R MERCURY 3.3 CV
Helice de proa : Si
Generador : No
Aire Acondicionado : No
Agua caliente : Si
Flaps : Si
Motor Auxiliar : Si

Electrodomésticos

Congelador : No
Micro-ondas : No
Cocina eléctrica : No
Detalles calefacción :
Lava-vajillas : No
TV : No

Hielo : No
Horno : Si
Cocina de gas : Si
Calefacción : No
Lavadora : No
Antena TV : No
TV por satélite : No

Comentarios del Dueno

El propietario escribe: "Guy Couach 1202 de 1994, último modelo de los 11 fabricados en serie limitada con cubierta de teca maciza y acabados interiores a medida. 2º propietario (desde 2001). 2 motores MAN 310cv - 1970 horas (seguimiento por profesional local). GPS MAP GARMIN 923 xsv con carta NAVIONICS golfo de Gascuña. Annexe Zodiac YL 310 R - motor Mercury 3,3cv, 1x WC eléctrico + 1 manual, tapicería en perfecto estado, mesa de salón convertible, refrigerador reciente, campana extractora, bimini de fly + toldo de sol de cockpit + toldo trasero de invierno + protecciones de fly, baños de sol delanteros originales pero nunca usados. Bomba de agua de mar y caja de pescado en el cockpit (vivero). Teca del cockpit reemplazada en 2019. Contador de agua en el cockpit (400L). 4 x baterías 165AH de 2021. Más detalles, facturas de mantenimiento y visita bajo petición. El Guy Couach 1202 es un yate de lujo, emblemático de la calidad y el saber hacer del astillero francés Guy Couach. Este modelo pertenece a la gama de yates deportivos y de alto rendimiento, siendo sinónimo de confort y lujo.

Limitación de responsabilidad : XBOAT presenta los datos de la embarcación tal y como nos los ha facilitado el propietario. Los propietarios pueden cometer errores o realizar cambios sin notificárnoslo.

Esta información no es contractual y no compromete en modo alguno a XBOAT. No puede ser impugnada por un visitante o un comprador.

Médias

©Xboat

862164
863890

BS2164

BS2164

©Xboat

Xboat

Xboat

©Xboat

©Xboat

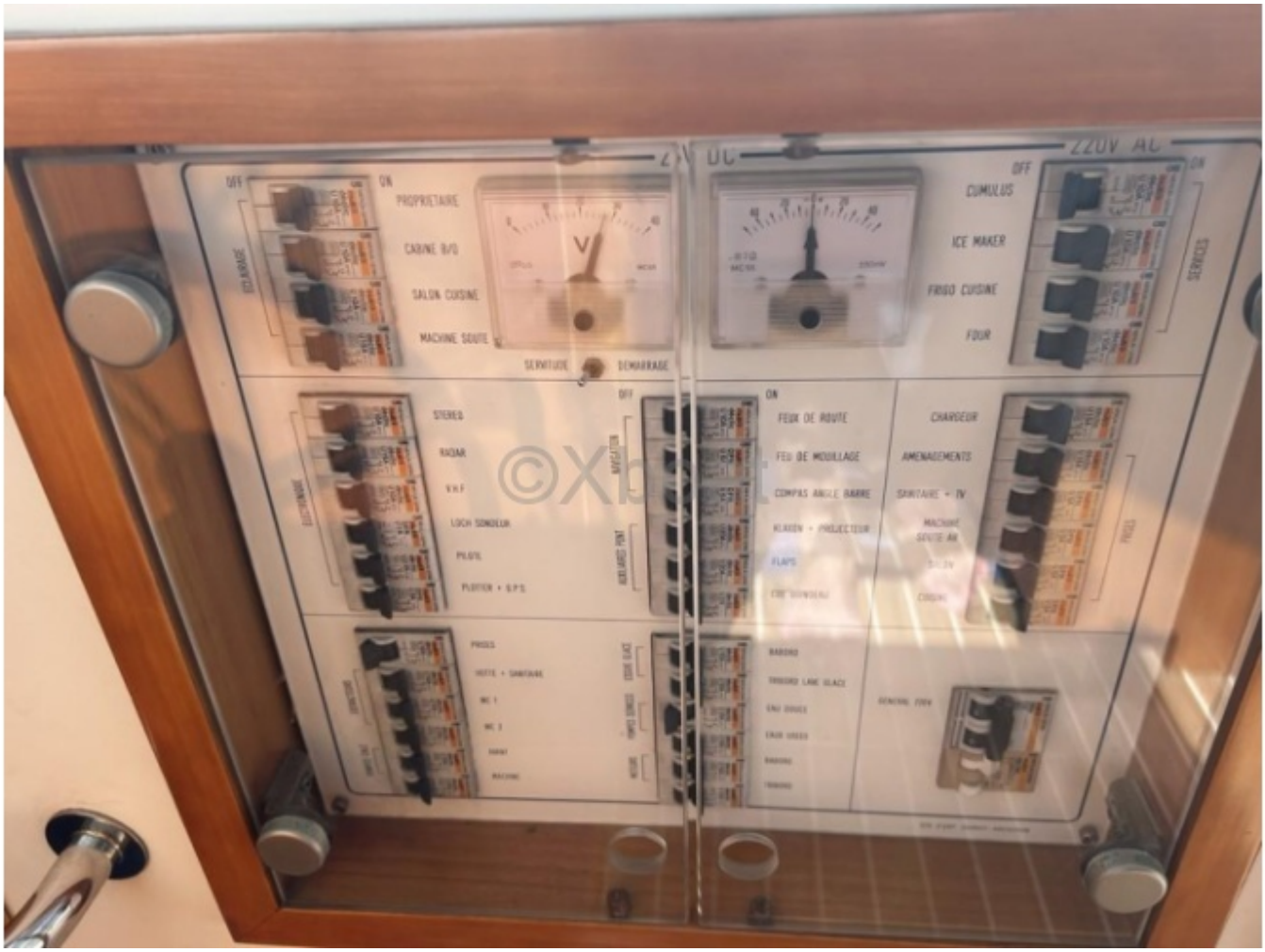
OFF
ON
PROPRIETAIRE
CABINE B/D
SALON CUISINE
MACHINE SOUTE
SERVITUDE
DEMARRAGE
CUMULUS
ICE MAKER
FRIGO CUISINE
FOUR
SERVICES
STEREO
RADAR
VHF
LOCH SONDEUR
PILOTE
PLOTTER + G.P.S
FEUX DE ROUTE
FEU DE MOUILLAGE
COMPAS ANGLE BARRE
FLAPS
CHARGEUR
AMENAGEMENTS
SANITAIRE + TV
PRISES
HOTTE + SANITAIRE
BARBRO
TRIBORD LAVE GLACE
GENERAL 220V

©Xboat

eno
©xbpa

©Xboat

Xboat

©Xboat

©Xboat

©Xboat

©Xboat

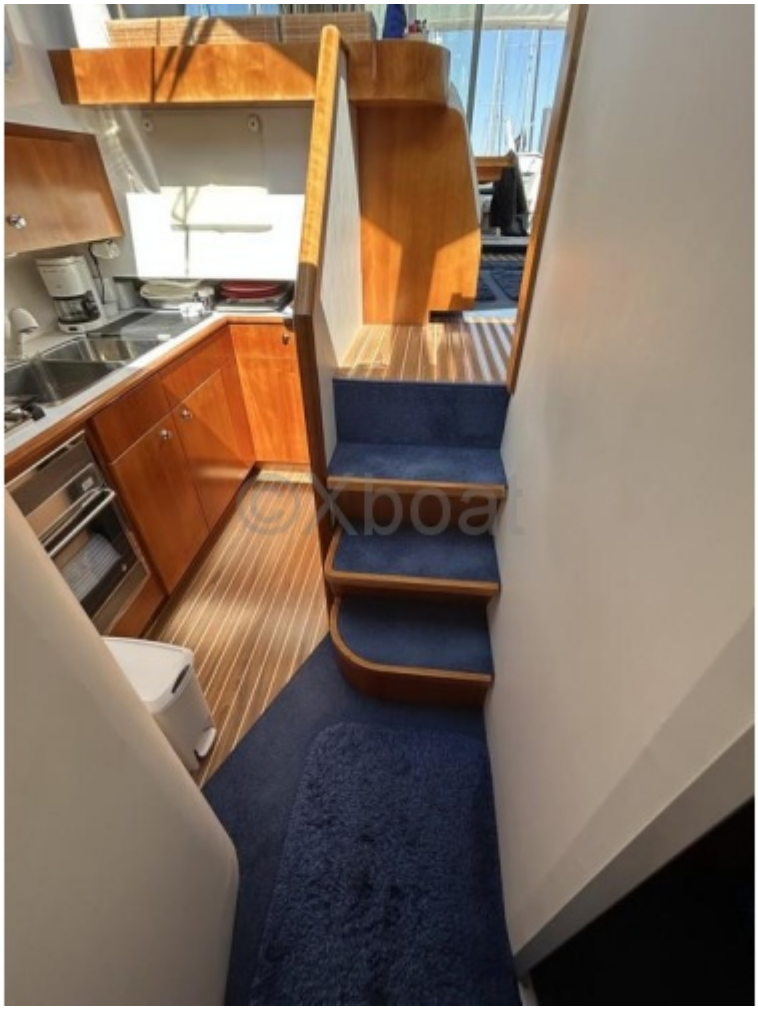
©xboat

©Xboat

©Xboat

©xboat

©xboat

UPUNC

©Xboat

©Xboat

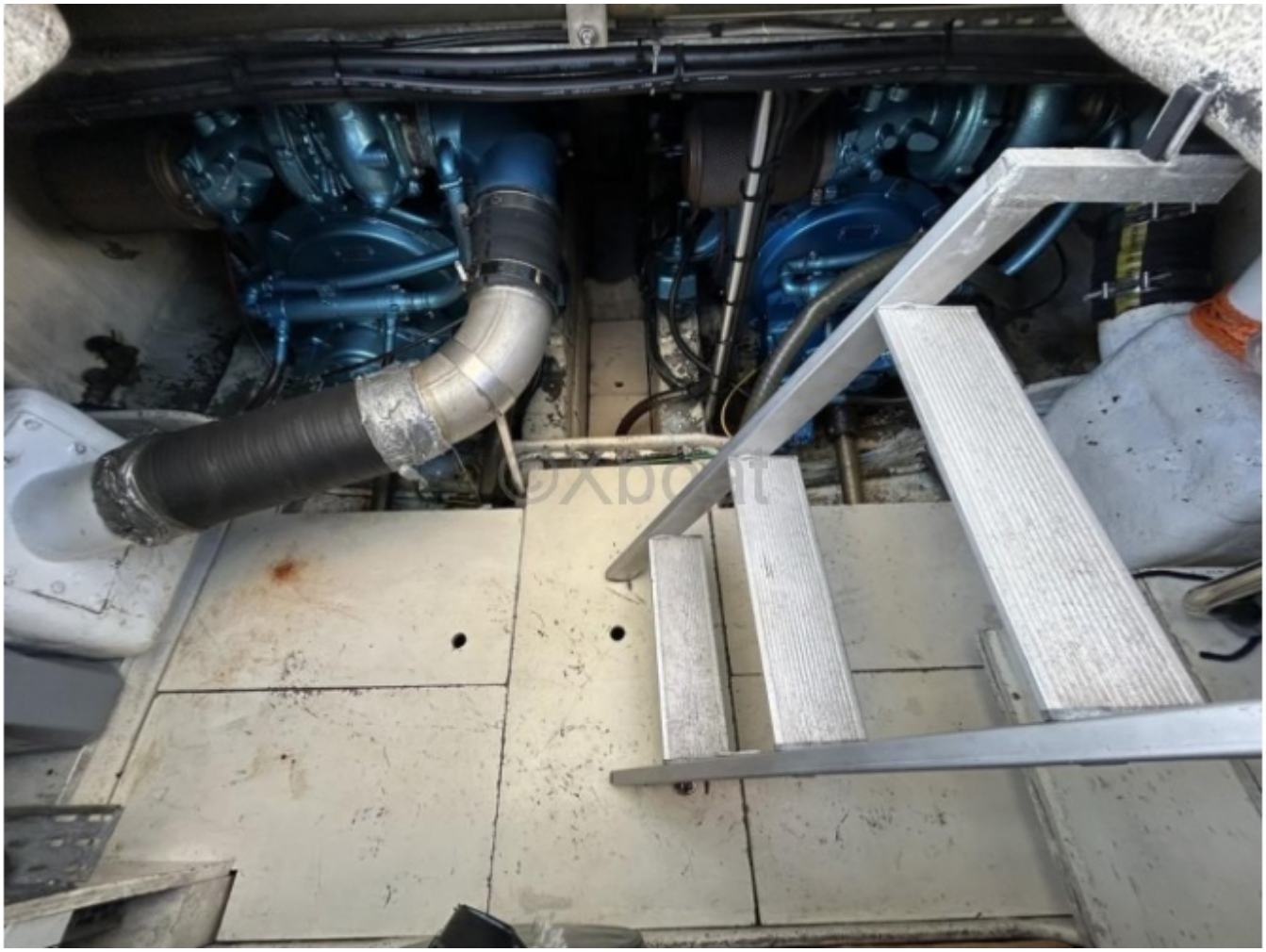

@Xboat

©Xboat
N18

©Xboat

©Xboat
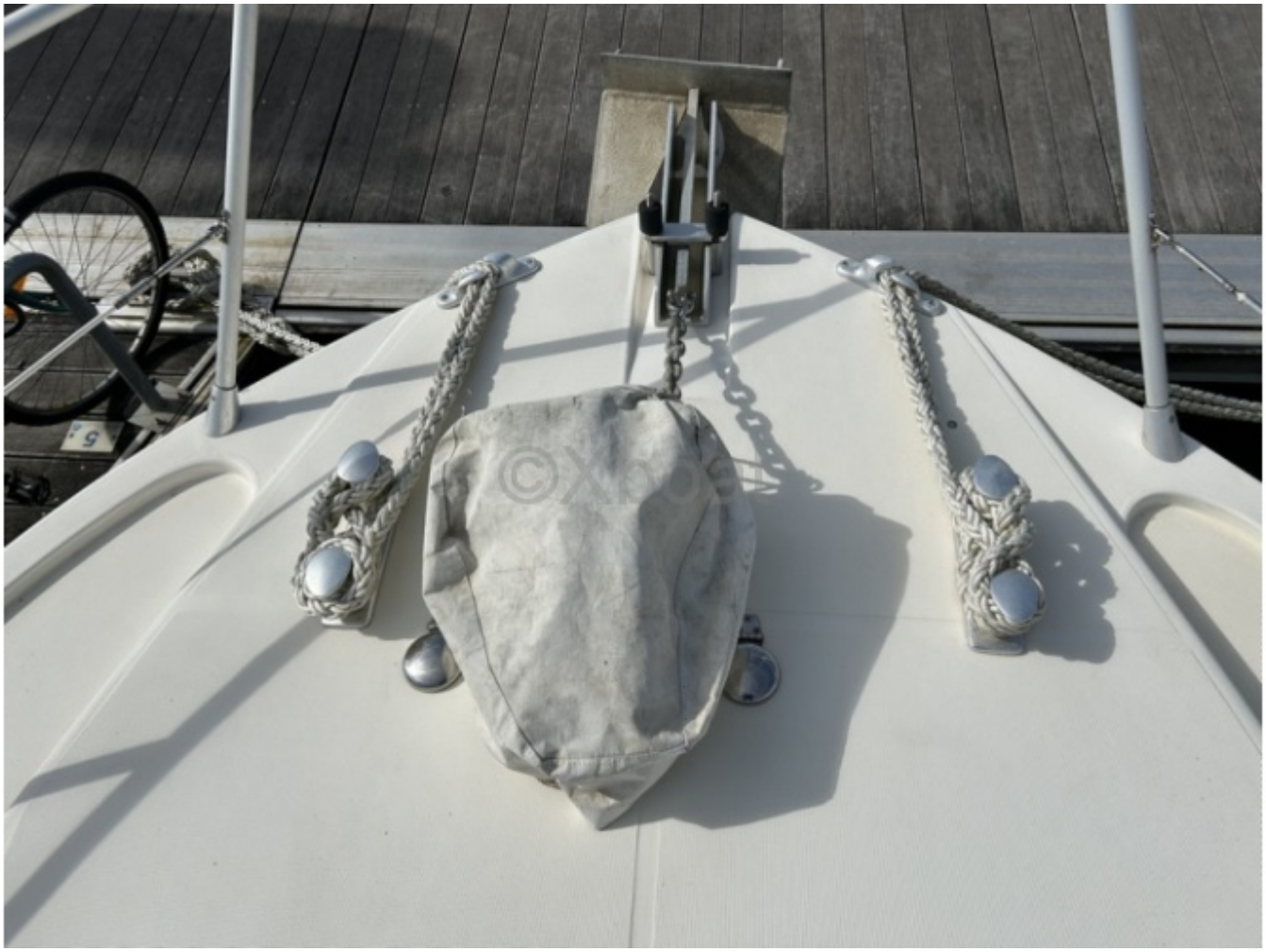
©Xboat