KNYSNA 500 SE - 2023

https://www.xboat.es/6161-KNYSNA-YACHT_KNYSNA-500-SE.html

General

Constructor : Knysna Yacht
Año : 2023
Eslora : 15,24
Calado minimo : 1,21
Casco : Catamaran
Región : Western Cape
Detalles del amarre :
Bandera : South Africa

Subtipo :
Arquitecto : Angelo lavranos
Material : Otros
Manga : 7,96
Quilla : No definido
Balsa Salvavidas : Si
Amarre : Si
Leasing en curso : No

Motores

Modelo :
Montaje : In Board (IB)
Potencia (CV) : 57
Horas : 0
Capacidad de combustible : 600

Marca/Fabricante : YANMAR
Combustible : Diesel
Número : 2

Comentarios del Dueno : 2 alternadores integrados de 9 Kw (1 por motor)
Sistema de transmisión: Yanmar SD60

Transmisión : Saildrive

Acondicionamiento

Cabina Marinero : 1
Inodoro : Electrica
Timonera : No
Cabina Doble : 3
Cuarto de baño : 3
Litera : 7
Flybridge : No

Electrónica

Detalles del radar : GARMIN
Detalles del piloto : GARMIN
Detalles de la sonda : GARMIN
Detalles GPS :
Detalles Plotter : VHF: 1 x Garmin GHS11ii y antena Starlink: Incluye la antena marina en la cubierta y el router. Es una instalación fija.
Convertidor 12/220 : Si
Detalles de la potabilizadora :
Radar : Si
Piloto auto : Si
Sonda : Si
GPS : No
Plotter : Si
VHF : Si
Potabilizadora : No

Equipamiento de cubierta

Pasarela Hidráulica : Si
Plataforma de baño : Si
Toldo de invierno : No
Capota antirociones : No
Mayor enrollable : No
Detalles de las velas : Muy completo. Ver los detalles en los comentarios
Pasarela : No
Pescantes : Si
Molinete eléctrico : Si
Bimini : Si
Cubierta de teca : No
Spinnaker : Si

Equipamiento principal

Helice de popa : No
Detalles generador y helice de proa :
Detalles cargador y AA :
Agua Negras : Si
Embarcación auxiliar : Si
Detalles ambarcación auxiliar : SEMI RÍGIDO HIGHFIELD / MOTOR HB 25 CV YAMAHA
Helice de proa : No
Generador : Si
Aire Acondicionado : Si
Agua caliente : Si
Flaps : No
Motor Auxiliar : Si

Electrodomésticos

Congelador : Si
Micro-ondas : Si
Cocina eléctrica : No
Detalles calefacción :
Lava-vajillas : Si
TV : Si
Hielo : Si
Horno : Si
Cocina de gas : Si
Calefacción : No
Lavadora : Si
Antena TV : Si
TV por satélite : Si

Comentarios del Dueno

Catamaran Knysna 500SE - Lujo y Rendimiento

Descripción

Vendo mi **catamaran Knysna 500SE** de **2022**. Descubre el lujo sin igual con el **Knysna 500SE**, una obra maestra de la famosa **Knysna Yacht Company**, que combina armoniosamente rendimiento, estilo y confort para el navegante experto. Este **catamaran a vela** está diseñado para parejas que sueñan con vivir a bordo y explorar los océanos del mundo con facilidad y confianza.

Construcción y Origen

Fabricado en **Knysna, Sudáfrica**, por una empresa con un rico legado en la construcción de yates personalizados, la **Knysna Yacht Company**, fundada en **2002** por Kevin Fouché, siempre ha priorizado la calidad sobre la cantidad. Su enfoque en una producción limitada garantiza que cada yate sea un barco de alto rendimiento construido meticulosamente. El **Knysna 500SE** - o « Special Edition » - encarna esta filosofía, ofreciendo un perfil deportivo y elegante con acabados excepcionales.

Diseño y Rendimiento

Se trata de una evolución real con respecto a sus predecesores, beneficiándose de un diseño mejorado y una funcionalidad aumentada para una experiencia de cruceros oceánicos definitiva. Con sus líneas limpias y una visibilidad excepcional desde la caña, el **500SE** ofrece una utilización en tripulación reducida realmente fácil. El diseño de su casco proporciona un movimiento suave y agradable en el mar, gracias a una larga línea de flotación y una anchura generosa para una estabilidad superior.

Equipamiento y Características

En la cubierta, las drizas y las escotas se llevan convenientemente hacia la caña para un control sin esfuerzo. Las escaleras de popa ligeramente inclinadas facilitan el embarque del bote auxiliar, con un sistema de izado personalizado para asegurar su bote auxiliar. Destaca en todas las condiciones, equipado con una **vela mayor completamente entalingada** en un sistema BattCar y un **foque eléctrico** en enrollador. Para la navegación con vientos ligeros o portantes, un **screecher** en enrollador Karver top-down y un **spinnaker asimétrico** ofrecen una velocidad

impresionante.

Motores y Compartimentos de Motores

- **Material de construcción del tanque** : Resina VE 671 & fibra de vidrio
- **Filtros de combustible** : 2 filtros de combustible con decantadores (Racor FG500)
- **Cortafuegos** : Aprobado CE
- **Número total de baterías** : 8
- **Baterías de servicio** : 6 x Litio-Ión con sistema de gestión de batería con pantalla táctil de 7" (Tiempo de carga del 10% al 100% es de +/- 30 min)
- **Ampacidad de las baterías de servicio** : 2 x 24V 230 Ah & 2 x (2x24V 230 Ah) para las baterías de servicio 48V (Total en 24V es de 1380 Ah)
- **Tipo de hélices** : Brunton con palas orientables y cortamaletas

Electrónica

- **Teléfono satelital** : Incluido
- **Radar** : Radar fantasma Garmin GMR 24xHD - incluyendo el soporte de radar montado en el mástil
- **GPS portátil** : Incluye un GPS portátil y un Irridium Go
-

Limitación de responsabilidad : XBOAT presenta los datos de la embarcación tal y como nos los ha facilitado el propietario. Los propietarios pueden cometer errores o realizar cambios sin notificárnoslo.

Esta información no es contractual y no compromete en modo alguno a XBOAT. No puede ser impugnada por un visitante o un comprador.

Médias

©Xboat

©Xboat

xboat

© xboat

©Xboat
GARMIN
YANMAR

6.8
38.2 6.7
©Xboat

ARKEN
FAST
SLOW
OUT
IN
SLOW
FAST

©Xboat

©Xboat

©Xboat

©xboat

©Xboat

©Xboat

©Xboat

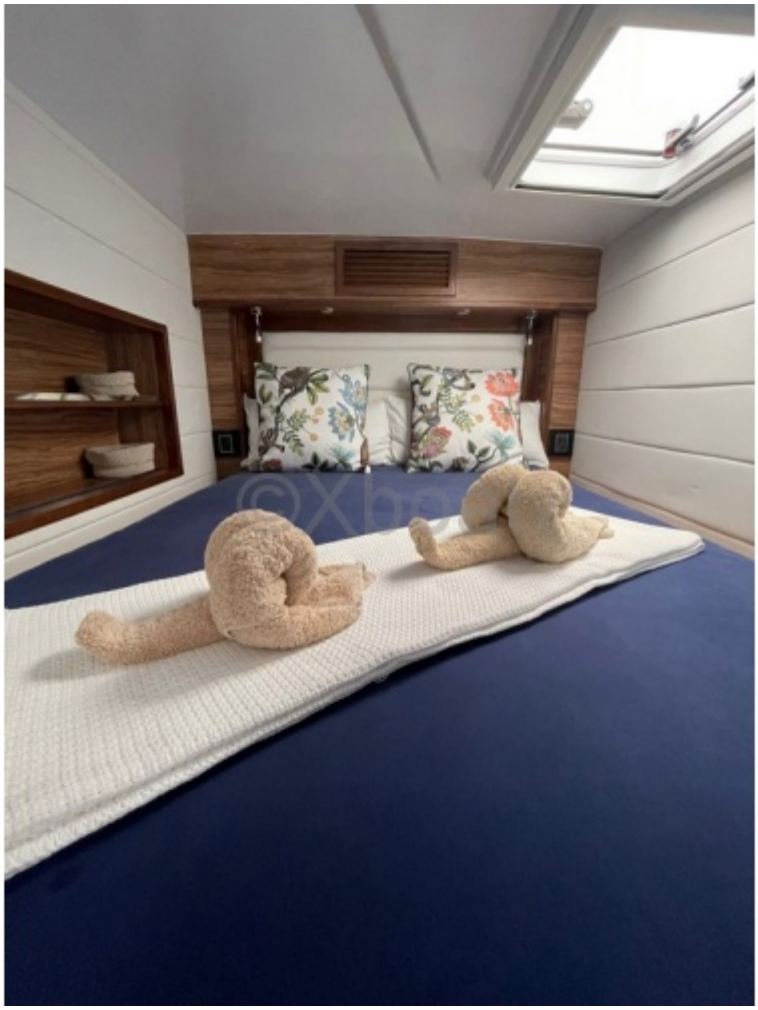

©Xboat

©Xboat

©Xbo

©Xboat

©Xboat

HIGHFIELD

GARMIN

©Xboat

©Xboat

©Xboat