MERRY FISHER 795 SERIE 2 - 2022

https://www.xboat.es/6307-JEANNEAU_MERRY-FISHER-795-SERIE-2.html



General

Constructor : Jeanneau
Año : 2022
Eslora : 8,14
Calado minimo : 0,58
Casco : Monocasco
Región : Francia Bretana Norte
Detalles del amarre :
Bandera : France

Subtipo :
Arquitecto : JEANNEAU DESIGN
Material : Fibra
Manga : 2,82
Quilla : No definido
Balsa Salvavidas : No
Amarre : No
Leasing en curso : No

Motores

Modelo : F200XCA
Montaje : HB (OB)
Potencia (CV) : 200
Horas : 78
Capacidad de combustible : 280

Marca/Fabricante : YAMAHA
Combustible : Esencia
Número : 1

Comentarios del Dueno : Control eléctrico.
Longitud del eje: 635 mm
Velocidad máxima 32 nudos.
Mantenimiento del motor al día, realizado por profesional el 18 de marzo de 2026 con factura
Transmisión : Outboarder
Listo para la temporada 2026.
78 horas de funcionamiento

Acondicionamiento

Cabina Marinero : 0
Inodoro : Marino
Timonera : Si
Cabina Doble : 1
Cuarto de baño : 1
Litera : 4
Flybridge : No

Electrónica

Detalles del radar :
Detalles del piloto :
Detalles de la sonda : GARMIN ULTRA 102 SV con sonda TA-GT56-TM
Detalles GPS : GARMIN ULTRA 102 SV
Detalles Plotter : GARMIN ULTRA 102 SV con mapa G3 VISION small. cartografía Francia
Convertidor 12/220 : No
Detalles de la potabilizadora :
Radar : No
Piloto auto : No
Sonda : Si
GPS : Si
Plotter : Si
VHF : Si
Potabilizadora : No

Equipamiento de cubierta

Pasarela Hidráulica : No
Plataforma de baño : Si
Toldo de invierno : No
Capota antirociones : No
Bañera : Si
Detalles de las velas :
Pasarela : No
Pescantes : No
Molinete eléctrico : Si
Bimini : No
Cubierta de teca : No
Spinnaker : No

Equipamiento principal

Helice de popa : No
Detalles generador y helice de proa :
Detalles cargador y AA :
Agua Negras : No
Embarcación auxiliar : No
Detalles ambarcación auxiliar :
Helice de proa : Si
Generador : No
Aire Acondicionado : No
Agua caliente : No
Flaps : No
Motor Auxiliar : No

Electrodomésticos

Congelador : No
Micro-ondas : No
Cocina eléctrica : No
Detalles calefacción :
Lava-vajillas : No
TV : No

Hielo : No
Horno : No
Cocina de gas : Si
Calefacción : No
Lavadora : No
Antena TV : No
TV por satélite : No

Comentarios del Dueno

JEANNEAU MERRY FISHER 795 SERIE 2 - 2022 - 78 H MOTOR - TODAS LAS OPCIONES Excelente Merry Fisher 795 Serie 2 del 2022, motorizada por un Yamaha de 200 CV con solo 78 horas. Configuración con todas las opciones e impulsor de proa. Una unidad especialmente atractiva para disfrutar inmediatamente de la navegación, la pesca y las salidas en familia. Una embarcación reciente, poco utilizada y muy bien equipada, para descubrir en Bretaña Norte. Vendo mi MERRY FISHER 795 serie 2 - modelo reciente poco usado, mantenimientos del motor al día, la embarcación está lista para navegar: JEANNEAU MERRY FISHER 795 serie 2 Año: 2022 eslora total con opción: 8.14 m opción: escalera de proa con plataforma de madera eslora de casco: 6.97 m manga: 2.82 m calado mínimo: 0.58 m altura libre: 2.34 m peso sin motor: 2100 KG aproximadamente capacidad de agua: 100 litros camas: 4 personas cabina: 1 cabina categoría CE - C-9 PERSONAS La velocidad máxima es de 32 nudos con 80 L/h La embarcación entra en la categoría de menos de 7 metros, por lo que no hay impuesto MOTORIZACIÓN: MOTOR FUERA DE BORDA - marca: YAMAHA - potencia: 200 CV (147KW) - modelo: F200XCA* - mando eléctrico - longitud del eje: 635 mm - horas de uso: 78 horas - combustible: gasolina - capacidad de combustible: 280 litros - La velocidad máxima es de 32 nudos con 80 L/h - mantenimiento del motor al día, realizado por profesional el 18 de marzo de 2026 - factura - listo para la temporada 2026 DISTRIBUCIÓN: - 1 gran cabina delantera con mamparo de separación - 1 cuarto de baño con lavabo e inodoro marino manual - Salón convertible en cama doble - Timonera con instrumentos de navegación - panel de techo corredizo - cortinas interiores - 2 limpiaparabrisas - GPS, trazador de cartas, sonda GARMIN ECHOMAP ULTRA 102SV - cartografía Francia - VHF fija NAVICIOM RT1050NK2 con AIS - Reproductor de sonido FUSION + 2 altavoces - cocina en estribor - encimera con acabado RN ARPA NEGRO - fregadero de acero inoxidable + 2 portavasos de acero inoxidable - hornillo de gas - nevera de 40 litros - circuito de agua + capacidad de agua de 100 litros ENERGÍA: - banco de 3 baterías - 1 batería dedicada al impulsor de proa - 1 batería del motor - 1 batería de servicio - cargador de baterías - toma de muelle 220 V + alargador eléctrico - varias tomas USB EQUIPAMIENTO / SEGURIDAD: - impulsor de proa - molinete eléctrico QUICK con mando en timonera - kit de fondeo - avisador acústico - luces de navegación - proyector de largo alcance (mando eléctrico) - bomba de sentina eléctrica - kit de amarre / cabos y defensas - chalecos / bengala - 2 bicheros telescópicos - defensa inflable - escalera de baño trasera - plataforma de baño - escalera de baño delantera con plataforma de madera - galería de almacenamiento para paddle / canoa en el techo mantenimientos realizados por profesional en MARZO 2026 - mantenimiento del motor - carenado y antifouling - Embarcación LISTA PARA NAVEGAR fotos recientes marzo 2026 Información adicional a través del formulario de contacto OPCIONES: CORNAMUSAS DE GUARDIA PANEL DE TECHO DE TIMONERA CORREDIZO COJINES DE BANQUETA TRASERA DE COCKPIT SEGUNDO LIMPIAPARABRISAS A BABOR DUCHA DE COCKPIT A BABOR MOLINETE ELÉCTRICO (MANDO EN EL CUADRO DE MANDO) BANQUETA LATERAL ABATIBLE A BABOR + COJÍN SALÓN DE COCKPIT EN U CONVERTIBLE EN SOLÁRIUM ESCALERA DE PROA CON PLATAFORMA DE MADERA GALERÍA DE ALMACENAMIENTO PARA STAND-UP PADDLE EN EL TECHO PLATAFORMAS DE BAÑO LATERALES DE TECA COJINES DE SOLÁRIUM DELANTERO IMPULSOR DE PROA TOMA DE MUELLE 220 V + CARGADOR COCINA DE LUJO CON HORNILLO DE GAS (ENCIMERA CON ACABADO RN ARPA NEGRO, 2 PORTACOPAS DE ACERO INOXIDABLE - NEVERA 40L COMPLEMENTO PARA CAMA DOBLE EN EL SALÓN CORTINAS INTERIORES DE TIMONERA + SEPARACIÓN DE CABINA - INODORO MARINO + DEPÓSITO DE AGUAS GRISES AVISADOR ACÚSTICO FONDO DE COCKPIT Y PLATAFORMA TRASERA LATERALES DE TECA VHF FIJA + ANTENA RT 750 AIS GARMIN ECHOMAP ULTRA 102SV CON SONDA TA GT56-TM CON CARTA G3 VISION SMALL CARTOGRAFÍA FRANCIA PACK FUSION RA210 + 2 ALTAVOCES ALARGADOR ELÉCTRICO PARA LA TOMA DE MUELLE BOMBONA DE GAS KIT DE FONDEO CON INTERRUPTOR DE MOLINETE EN EL CUADRO DE MANDO KIT DE AMARRE -

VARIAS TOMAS USB PROYECTORES 146 SL - 12V VARIAS TOMAS DOBLES USB EMPOTRADAS 2 BICHEROS TELESCÓPICOS DEFENSA INFLABLE

Limitación de responsabilidad : XBOAT presenta los datos de la embarcación tal y como nos los ha facilitado el propietario. Los propietarios pueden cometer errores o realizar cambios sin notificárnoslo.

Esta información no es contractual y no compromete en modo alguno a XBOAT. No puede ser impugnada por un visitante o un comprador.

Médias




JEANNEAU


JEANNEAU




©Xboat


©Xboat




©Xboat


©Xboat


©Xboat


©Xboat


©Xboat










UP
DN


GARMIN


GARMIN


PLG 44483
RT1050N2K AIS
NAVICOM
25W
DSC
INT
Dist
16
SQL
RECHERCHE
GPS on intégré
Détresse
SQL:3 VOL:0
DISTRESS
MENU
DSC
AIS
MOB
HI/LO
SCAN
16

©Xboat


GARMIN


©Xboat


©Xboat


©Xboat


©Xboat




©Xboat






©Xboat


©Xboat






©Xboat
LEWMAR
FUSION
JEANNEAU
MERRY FISHER 795
MANUEL DU PROPRIETAIRE




©Xboat


©Xboat




©Xboat




SUZUKI
MARINE
©Xboat

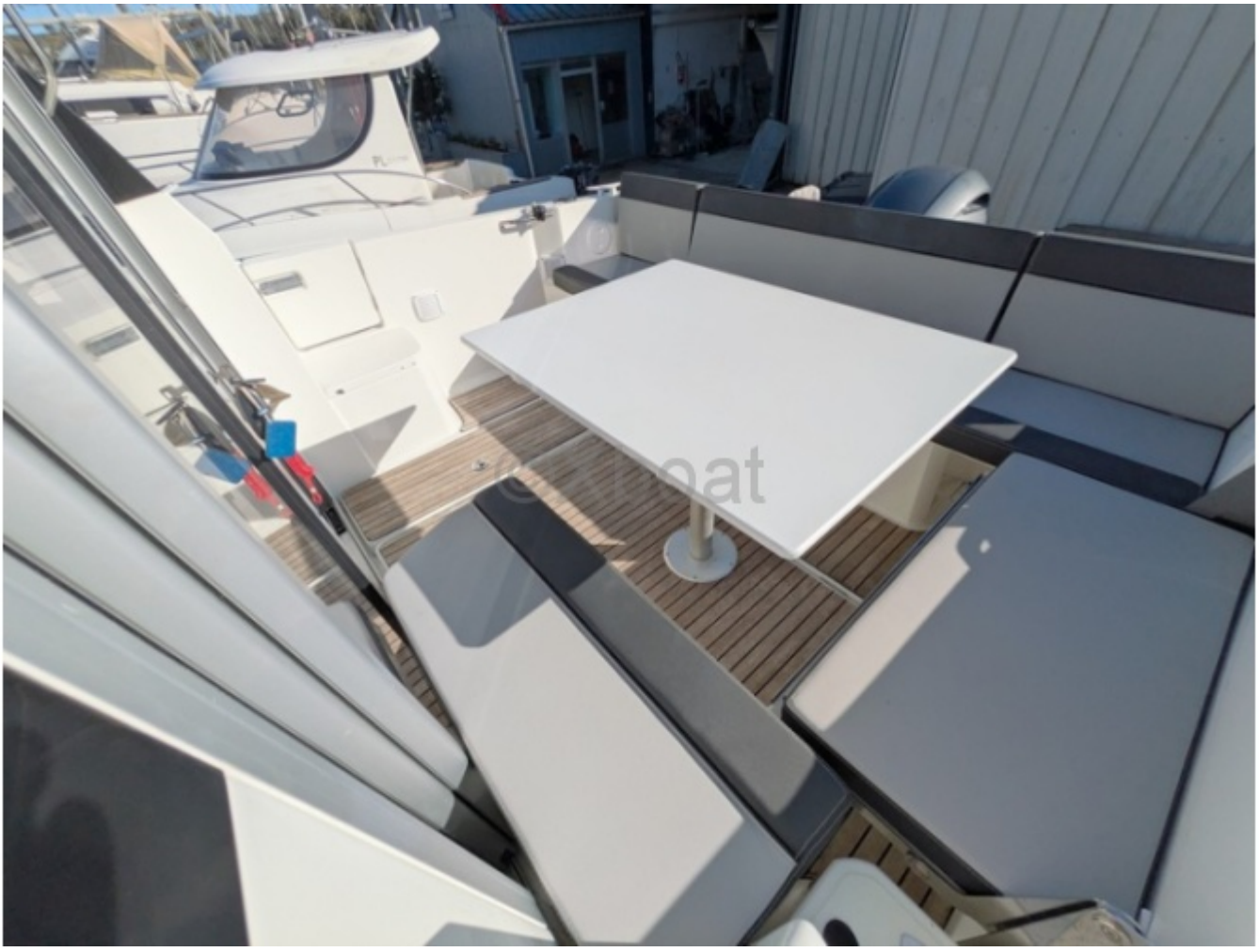

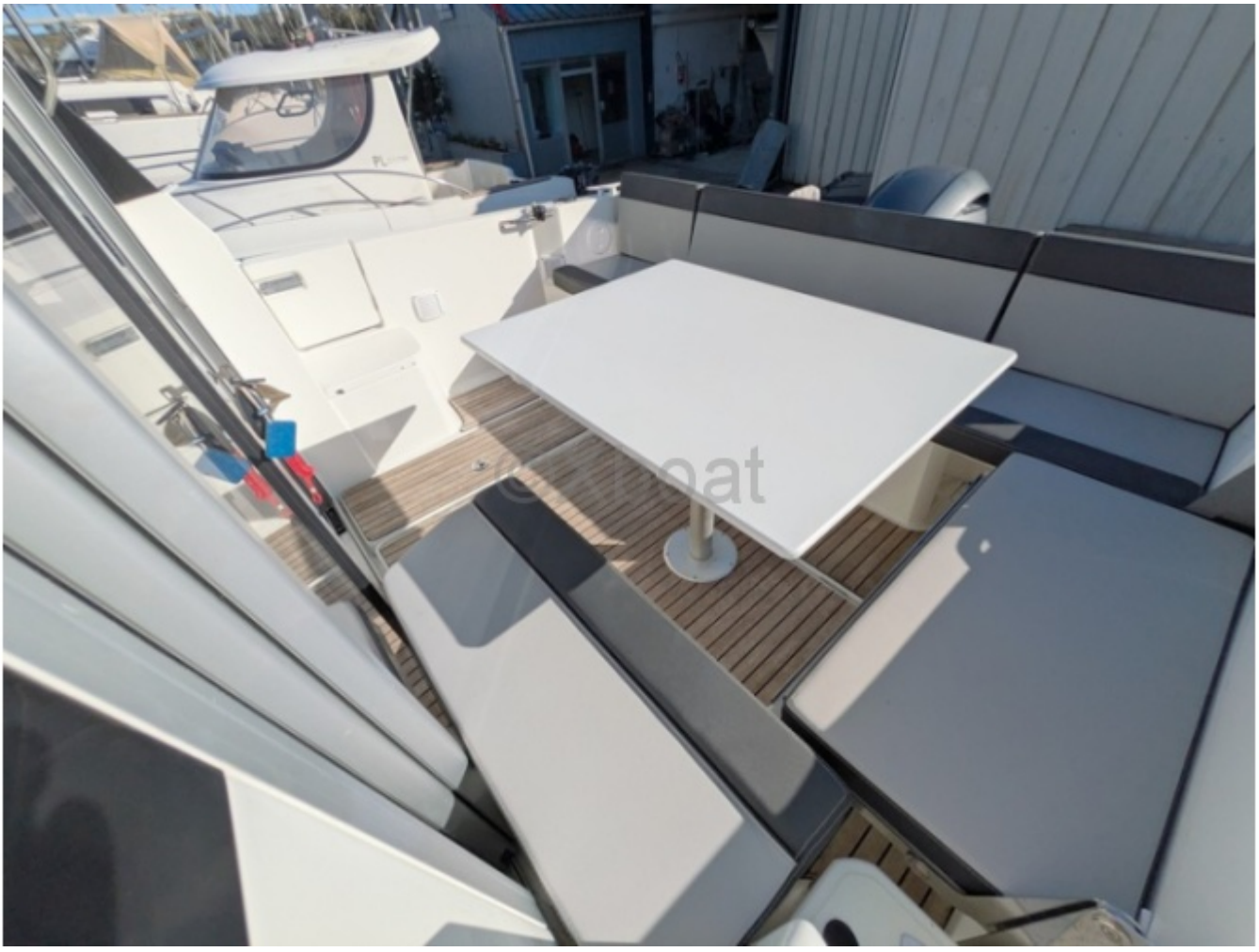




©Xboat