



---

## General

Constructor : Posillipo

Año : 1976

Eslora : 14,30

Calado minimo : 1,20

Casco : Monocasco

Región : Francia Med Toulon

Detalles del amarre :

Bandera : France

Subtipo :

Arquitecto :

Material : Fibra

Manga : 4,40

Quilla : No definido

Balsa Salvavidas : Si

Amarre : No

Leasing en curso : No

---

## Motores

Modelo : DI 19

Montaje : In Board (IB)

Potencia (CV) : 400

Horas : 420

Capacidad de combustible : 1500

Marca/Fabricante : SCANIA

Combustible : Diesel

Número : 2

Comentarios del Dueno : RENOVADO EN 2002 CON 2 MOTORES SCANIA DE 6 CILINDROS EN LÍNEA D 19059

Transmisión : Eje directo

## Acondicionamiento

Cabina Marinero : 0  
Inodoro : Electrica  
Timonera : No

Cabina Doble : 3  
Cuarto de baño : 3  
Litera : 6  
Flybridge : Si

---

## Electrónica

Detalles del radar :  
Detalles del piloto :  
Detalles de la sonda :  
Detalles GPS :  
Detalles Plotter :  
Convertidor 12/220 : Si  
Detalles de la potabilizadora :

Radar : Si  
Piloto auto : Si  
Sonda : Si  
GPS : Si  
Plotter : Si  
VHF : Si  
Potabilizadora : No

---

## Equipamiento de cubierta

Pasarela Hidráulica : Si  
Plataforma de baño : Si  
Toldo de invierno : No  
Capota antirociones : No  
Bañera : Si  
Detalles de las velas :

Pasarela : Si  
Pescantes : Si  
Molinete eléctrico : Si  
Bimini : No  
Cubierta de teca : Si  
Spinnaker : No

---

## Equipamiento principal

Helice de popa : No  
Detalles generador y helice de proa : FISCHER PANDA 50W  
  
Detalles cargador y AA : AIRE ACONDICIONADO EN TODO EL BARCO  
Agua Negras : Si  
Embarcación auxiliar : No  
Detalles ambarcación auxiliar :

Helice de proa : Si  
Generador : Si  
Aire Acondicionado : Si  
Agua caliente : Si  
Flaps : Si  
Motor Auxiliar : No

# Electrodomésticos

Congelador : No

Micro-ondas : No

Cocina eléctrica : Si

Detalles calefacción :

Lava-vajillas : No

TV : Si

Hielo : Si

Horno : No

Cocina de gas : No

Calefacción : No

Lavadora : No

Antena TV : Si

TV por satélite : Si

---

## Comentarios del Dueño

PLÁSTICO CLÁSICO EN EXCELENTES CONDICIONES. Propietario meticuloso, el Posillipo Tobago 47 Special es un yate de lujo diseñado para brindar una experiencia de navegación excepcional. Fabricado por el fabricante italiano Posillipo, este barco combina elegancia, prestaciones y confort, lo que lo convierte en la opción preferida de los amantes de la navegación de alta gama. Características principales: - Eslora total: 14,30 metros - Anchura: 4,40 metros - Calado: 1,20 metros - Desplazamiento: 22 toneladas - Capacidad del depósito de combustible: 1500 litros - Capacidad del depósito de agua dulce: 600 litros Motorización: - Motores: 2 motores diésel SCANIA de 6 CILINDROS EN LÍNEA instalados en 2002 - Potencia: 2 x 400 CV -- Velocidad de crucero: 20 KN -- Interior Distribución:- Cabinas: 3 cabinas (1 principal, 2 invitados) -- Salón: Espacio habitable espacioso y luminoso -- Cocina: Equipada con todos los electrodomésticos modernos -- Baño: 3 baños con ducha Equipo de cubierta:- Cabina: Cabina grande con bancos -- Fly bridge: Zona de pilotaje y relajación con tumbona -- Plataforma de baño: Fácil acceso al agua. Teca, Alcántara, acero inoxidable, Diseño italiano, Mucho cuidado en la construcción así como en la calidad de los materiales utilizados.

---

Limitación de responsabilidad : XBOAT presenta los datos de la embarcación tal y como nos los ha facilitado el propietario. Los propietarios pueden cometer errores o realizar cambios sin notificárnoslo.

Esta información no es contractual y no compromete en modo alguno a XBOAT. No puede ser impugnada por un visitante o un comprador.

























































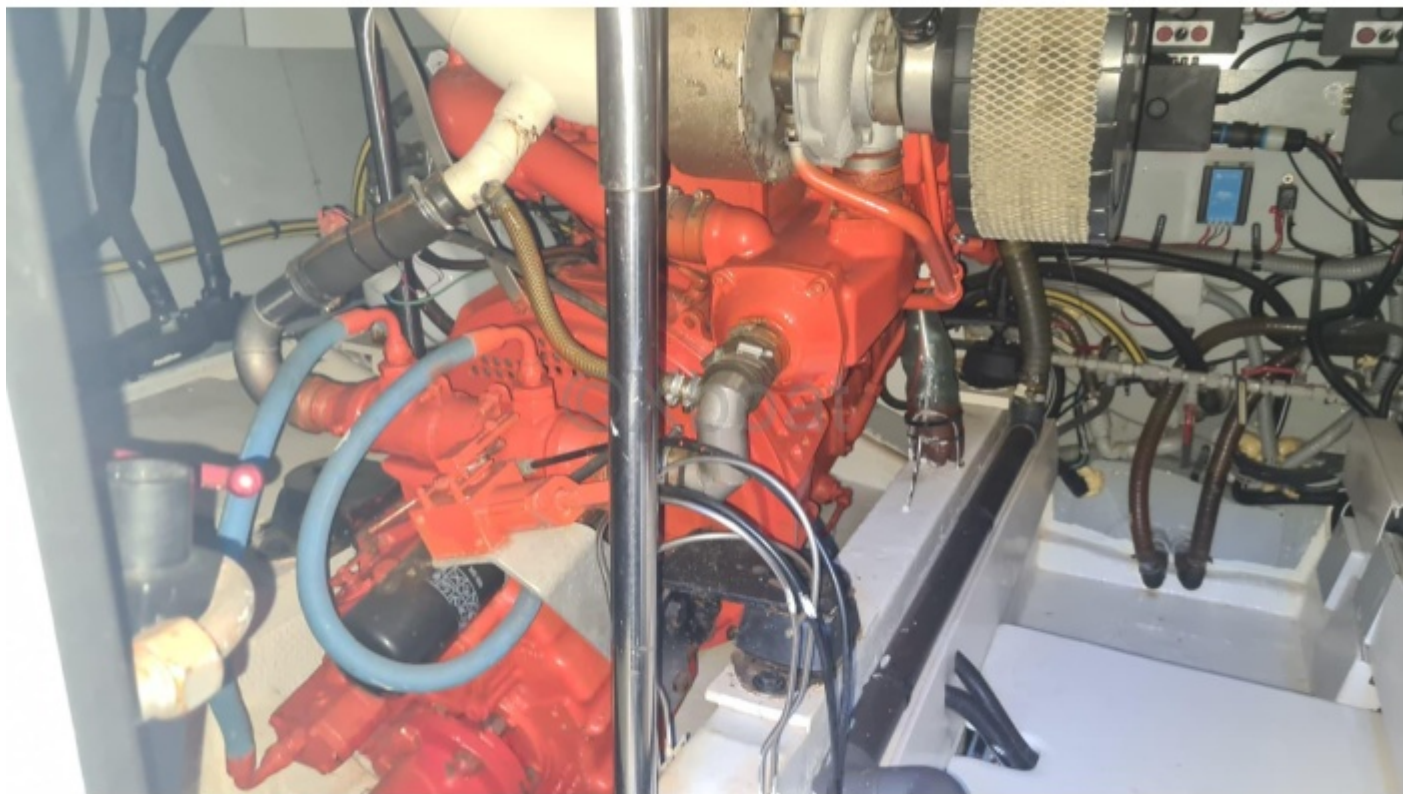























CERTIFICATO di QUALITA' SUPERIORE

N° 44

ISPETTORATO DI ROMA 29.1.76

