SUN KISS 45 - 1985

https://www.xboat.es/6367-JEANNEAU_SUN-KISS-45.html

General

Constructor : Jeanneau
Año : 1985
Eslora : 13,74
Calado minimo : 2,68
Casco : Monocasco
Región : Francia Atl Burdeos
Detalles del amarre : Amarre disponible en Gironda
Bandera : France

Subtipo :
Arquitecto : Philippe Briand
Material : Fibra
Manga : 4,40
Quilla : Quilla larga
Balsa Salvavidas : No
Amarre : Si
Leasing en curso : No

Motores

Modelo : D2-60F
Montaje : In Board (IB)
Potencia (CV) : 60
Horas : 50
Capacidad de combustible : 215

Marca/Fabricante : VOLVO
Combustible : Diesel
Número : 1

Comentarios del Dueno : Motor casi nuevo instalado por profesional.Junta rotativa, escape, salpicadero, varios periféricos nuevos.Nueva hélice MAX Prop Easy 3PEspuma fonoabsorbente de repuesto
Transmision : Eje directo

Acondicionamiento

Cabina Marinero : 1
Inodoro : Marino
Timonera : No
Cabina Doble : 3
Cuarto de baño : 2
Litera : 8
Flybridge : No

Electrónica

Detalles del radar :
Detalles del piloto : RAYMARINE-ACU 400
Detalles de la sonda : CENTRO DE NAVEGACIÓN RAYMARINE - Anémo E22078 - ITC5 E70010 - i70s e70327 - DST800
Detalles GPS : Combinado Sonda/Plotter/GPS - RAYMARINE - GRAN MAPA NAVIONICS - EUROPA CENTRAL Y OCCIDENTAL 2
Detalles Plotter : CENTRO DE NAVEGACIÓN RAYMARINE -Transpondedor AIS - CAMINO 108S CLASE B
Convertidor 12/220 : No
Detalles de la potabilizadora :
Radar : No
Piloto auto : Si
Sonda : Si
GPS : Si
Plotter : Si
VHF : Si
Potabilizadora : No

Equipamiento de cubierta

Pasarela Hidráulica : No
Plataforma de baño : Si
Toldo de invierno : No
Capota antirociones : No
Bañera : No
[illegible] enrollable desgastados, vapis navisados en 2025.
Pasarela : No
Pescantes : No
Molinete eléctrico : Si
Bimini : No
Cubierta de teca : No
Spinnaker : Si

Equipamiento principal

Helice de popa : No
Detalles generador y helice de proa :
Detalles cargador y AA :
Agua Negras : Si
Embarcación auxiliar : No
Detalles ambarcación auxiliar :
Helice de proa : No
Generador : No
Aire Acondicionado : No
Agua caliente : Si
Flaps : No
Motor Auxiliar : No

Electrodomésticos

Congelador : No
Micro-ondas : No
Cocina eléctrica : No
Detalles calefacción :
Lava-vajillas : No
TV : No

Hielo : No
Horno : Si
Cocina de gas : Si
Calefacción : No
Lavadora : No
Antena TV : No
TV por satélite : No

Comentarios del Dueno

Sun Kiss 45 versión charter con faldón trasero añadido (como sun kiss 47). Agua dulce: 320 L Alojamiento para 6 a 8 personas Casco: Monolítico fibra de vidrio poliéster Cubierta: Sándwich balsa fibra de vidrio poliéster Peso en grúa: 15 t Jarcia firme: Monotorón Hélice: Plegable reciente Pasacascos y válvula de cuarto de vuelta recientes Molinete Lofran's: 1500 W Ancla de arado con 70 m de cadena en D10 Cabrestantes autovirantes Peritado en junio de 2025 en 91.500 euros (noventa y un mil quinientos euros) Este SUN KISS 45 es una unidad de serie del constructor Jeanneau, reconocido por sus veleros robustos y marineros. El sun kiss es rápido, robusto y eficaz, de construcción clásica con refuerzos transversales, cuadernas varengas, longitudinales por regala, estructuralmente íntegro según el propietario. Este velero sale de 6 meses de astillero, con cambio de motor, de la jarcia firme. Desarbolado y diversos trabajos de poliéster han sido realizados todos por profesionales. La electrónica de navegación parece completa y adecuada. el propietario añade: "Los acabados interiores están realizados con materiales de buena calidad de origen. A pesar de su edad (cerca de 40 años), siguen siendo funcionales y de buena factura gracias a su robustez inicial. Su estado general parece muy correcto para una embarcación de esta edad."

Limitación de responsabilidad : XBOAT presenta los datos de la embarcación tal y como nos los ha facilitado el propietario. Los propietarios pueden cometer errores o realizar cambios sin notificárnoslo.

Esta información no es contractual y no compromete en modo alguno a XBOAT. No puede ser impugnada por un visitante o un comprador.

Médias

SUN KISS

SUN KISS

©Xboat

©xboat

©Xboat

©Xboat

©Xboat

Raymarine
©Xboat
Raymarine

©Xboat

©Xboat
ASTRAGALE

Raymarine
Raymarine

©Xboat

©Xboat

©Xboat

©Xboat

©Xboat

©Xboat

©Xboat

@Xboat

© Xboat

©Xboat

©Xboat

©Xboat

©Xboat

USHIP

©Xboat

©Xboat

DAKAR® COMBI 12/1500-65
Your personal Power Centre
MASTERVOLT
CE

DOMETIC
Moonlight-TWO

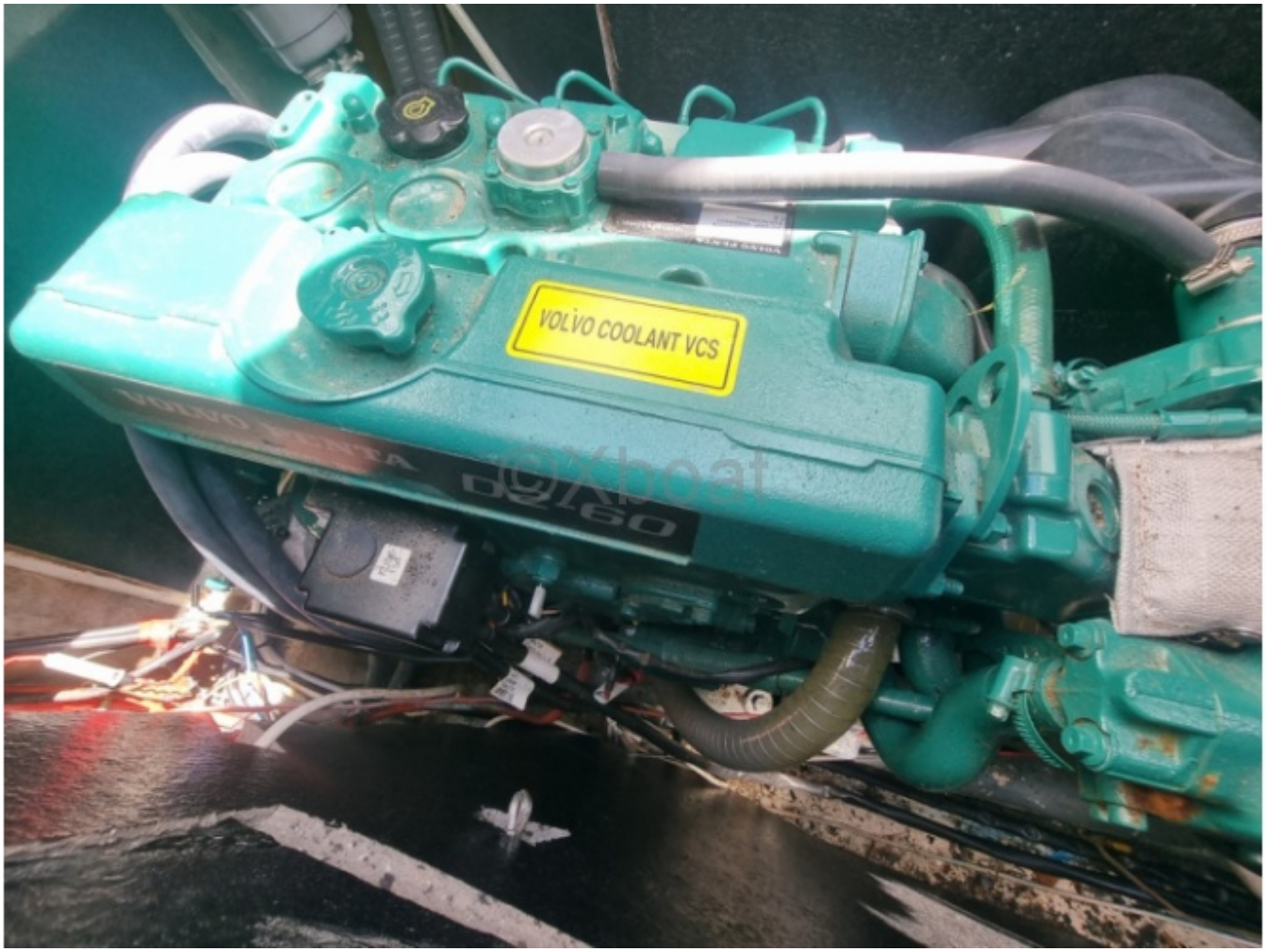
VOLVO COOLANT VCS
D2160

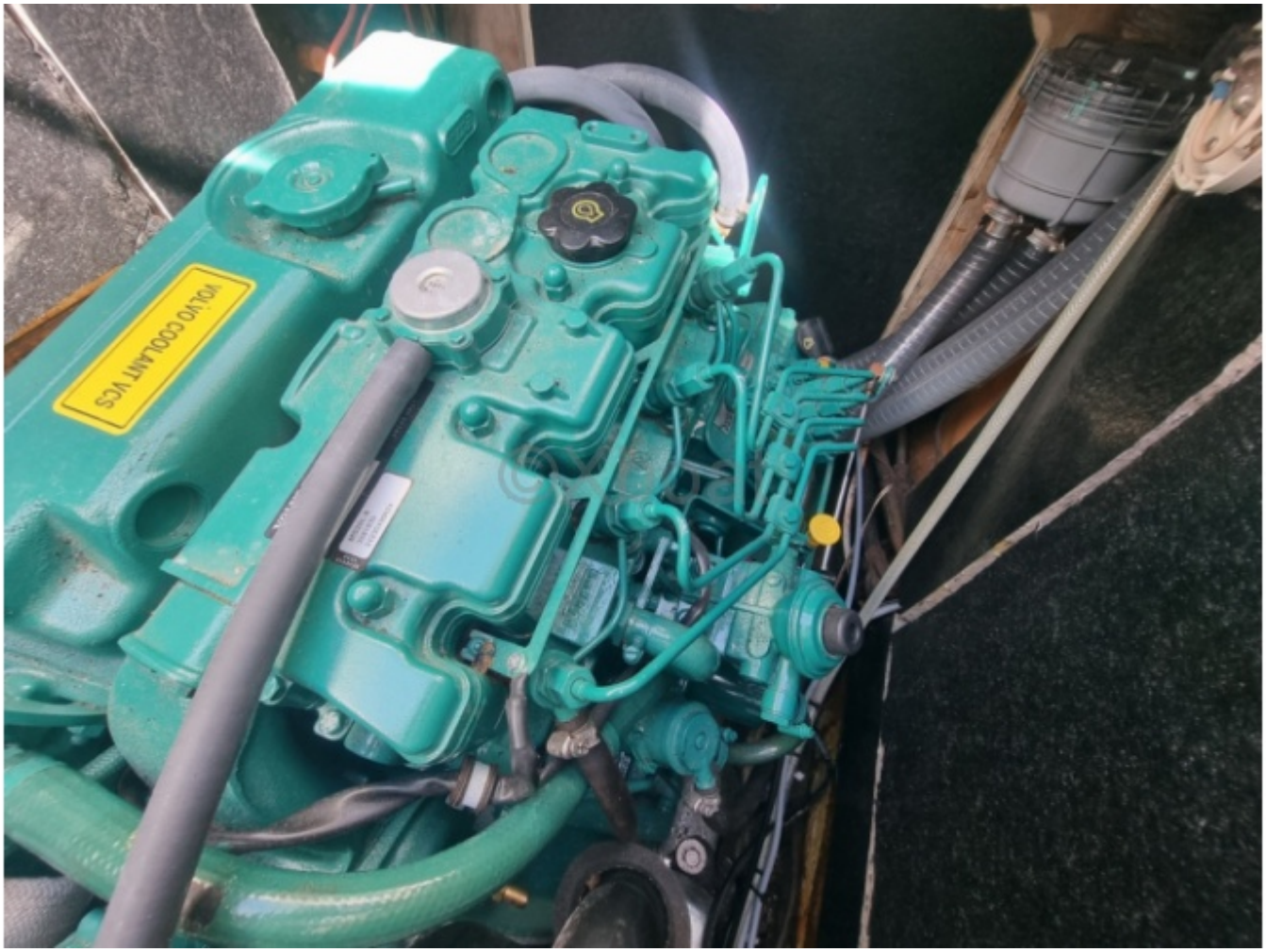
VOLVO COOLANT VCS

© xboat

VOLVO COO