# META JOUBERT DI - 2003

https://www.xboat.es/5192-META_META-JOUBERT-DI.html

## General

Constructor : Meta
Año : 2003
Eslora : 19,80
Calado minimo : 1,50
Casco : Monocasco

Subtipo :
Arquitecto : Joubert/nivelt
Material : Aluminio
Manga : 5,50
Quilla : Orza abatible Integral

## Motores

Modelo : D5TA
Montaje : In Board (IB)
Potencia (CV) : 165
Horas : 5000
Capacidad de combustible : 3500

Marca/Fabricante : VOLVO
Combustible : Diesel
Número : 1
Transmisión : Eje directo

## Acondicionamiento

Cabina Marinero : 0
Inodoro : Electrica
Timonera : No

Cabina Doble : 3
Cuarto de baño : 2
Litera : 12
Flybridge : No

## Especificaciones Técnicas del

El Meta Joubert DI es un velero de crucero diseñado por el famoso arquitecto naval Marc Lombard para el astillero Meta. Este barco es conocido por su diseño moderno, rendimiento y comodidad durante la navegación. Aquí tienes algunas de sus principales características:

- Arquitecto Naval: Marc Lombard
- Astillero: Meta
- Eslora Total (LOA): Aproximadamente 11.98 metros
- Longitud de Línea de Flotación: Aproximadamente 10.50 metros
- Manga: Aproximadamente 3.85 metros
- Calado: Aproximadamente 2.30 metros
- Desplazamiento: Aproximadamente 8,500 kg
- Superficie de la Vela Mayor: Aproximadamente 45 m²
- Superficie de la Genoa: Aproximadamente 35 m²
- Superficie del Spinnaker: Aproximadamente 120 m²
- Capacidad del Tanque de Agua: Aproximadamente 400 litros
- Capacidad del Tanque de Combustible: Aproximadamente 200 litros
- Motor: Yanmar 3YM30 (29 HP) o equivalente
- Camarotes: 2 camarotes dobles
- Literas: 2
- Baño: 1
- Material de Construcción: Poliéster laminado
- Tipo de Quilla: Quilla larga

- - - - - - - - - - - - - - - - - - -

El Meta Joubert DI es ideal para los entusiastas de la navegación que buscan un equilibrio entre rendimiento y comodidad. Su diseño elegante y su equipo moderno lo convierten en una opción popular entre los navegantes experimentados y las familias.

Limitación de responsabilidades : XBOAT no tiene ninguna responsabilidad sobre la información mencionada en esta ficha técnica, que se recupera de Internet y no está verificada. Esta información no es contractual y no compromete a XBOAT en ningún caso ni de ninguna manera.

# Médias

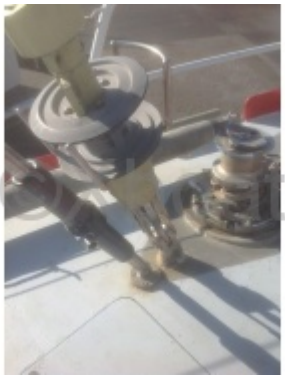
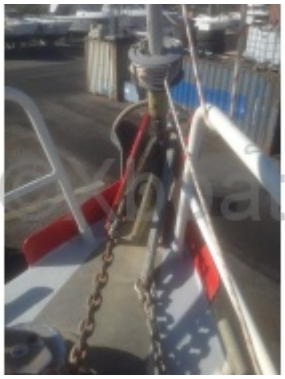
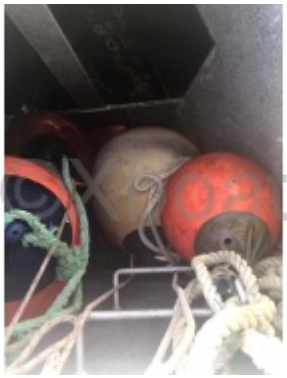

©Xboat

©Xboat

©Xboat

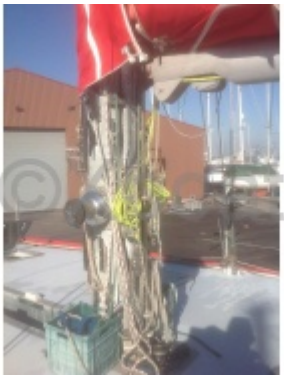
©Xboat

©Xboat

©Xboat

©Xboat

©Xboat

©Xboat

Aménagem
©Xboat

©Xboat

©Xboat

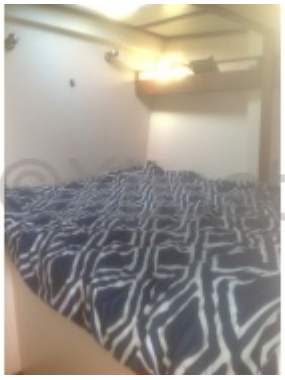
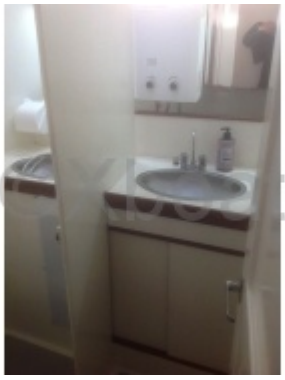
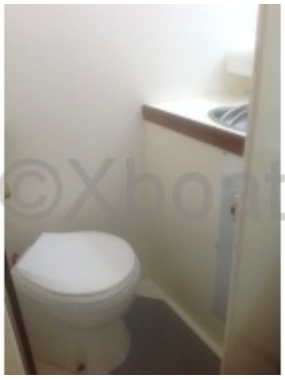

VOLVO
PENTA

BATTERY MANAGEMENT PANEL