SHARK 50 - 1986

https://www.xboat.es/5328-CODER-INDUSTRIES_SHARK-50.html

General

Constructor : Coder Industries
Año : 1986
Eslora : 15,24
Calado minimo : 2,40
Casco : Monocasco
Región : Francia Med
Detalles del amarre :
Bandera : France

Subtipo :
Arquitecto : Ribadeau-Dumas
Material : Aluminio
Manga : 3,80
Quilla : Quillado
Balsa Salvavidas : Si
Amarre : No
Leasing en curso : No

Motores

Modelo : D2-55F
Montaje : In Board (IB)
Potencia (CV) : 55
Horas : 450
Capacidad de combustible : 160

Marca/Fabricante : Volvo Penta
Combustible : Diesel
Número : 1

Comentarios del Dueno : Motor instalado nuevo en 2017
Invernado cada año
Revisión anual por profesional (última 03/2025)

Transmisión : Saildrive

Acondicionamiento

Cabina Marinero : 0
Inodoro : Electrica
Timonera : No

Cabina Doble : 2
Cuarto de baño : 2
Litera : 7
Flybridge : No

Electrónica

Detalles del radar : B&G ancho de banda 4G

Detalles del piloto : B&G hidráulico
Detalles de la sonda : B&G NMEA 2000
Detalles GPS : B&G NMEA 2000
Detalles Plotter : B&G NMEA 2000
B&G H5000
Convertidor 12/220 : No
Detalles de la potabilizadora : VHF B&G V90 AIS/DSC
VHF H50
Desalinizador 12V 60l/h

Radar : Si
Piloto auto : Si
Sonda : Si
GPS : No
Plotter : No
VHF : Si
Potabilizadora : Si

Equipamiento de cubierta

Pasarela Hidráulica : No
Plataforma de baño : Si
Toldo de invierno : No
Capota antirociones : No
Bañera : Si
Pasarela : No
Pescantes : No
Molinete eléctrico : Si
Bimini : No
Cubierta de teca : Si
Spinnaker : Si

Opaque, [illegible] y luego barnizados en 2017

Equipamiento principal

Helice de popa : No
Detalles generador y helice de proa :
Detalles cargador y AA : Baterías GEL Victron 1000Ah
Convertidor 3000w
Cargador Victron 50Ah
Detector de fugas eléctricas
Embarcación auxiliar : No
Detalles ambarcación auxiliar :

Helice de proa : No
Generador : No
Aire Acondicionado : No
Agua caliente : Si
Flaps : No
Motor Auxiliar : No

Aguas Negras : Si

Electrodomésticos

Congelador : Si
Hielo : No
Micro-ondas : No
Horno : Si
Cocina eléctrica : No
Cocina de gas : Si
Detalles calefacción :
Calefacción : No
Lava-vajillas : No
Lavadora : No
TV : Si
Antena TV : Si
TV por satélite : No

Comentarios del Dueno

Vendo mi SHARK 50, astillero Coder Industries. El crucero rápido por excelencia. Dotado de una hermosa carena de aluminio, el SHARK 50 es el velero polivalente por excelencia. Rendimiento en regata, se mostrará igualmente útil para la navegación de larga distancia con sus equipos de confort y su cubierta espaciosa. Dotado de una bonita playa de baño, un desalinizador, una dotación electrónica de punta y una calidad de presentación cuidadosa, sabrá llevarte a todas partes, y en cualquier tiempo. Refit integral en 2017 (motor, aparejo, electrónica, cubierta, interior...)] [Je vends mon SHARK 50, chantier Coder Industries. Le croiseur rapide par excellence. Doté d'une superbe carène en aluminium, le SHARK 50 est le voilier polyvalent par excellence. Performant en régate, il se montrera tout aussi à l'aide pour la croisière au long cours avec ses équipements de confort et son plan de pont spacieux. Doté d'une belle plage de bain, d'un desalinisateur, d'une dotation électronique de pointe et d'une qualité de présentation soignée, il saura vous emmener partout, et par tous les temps. Refit intégral en 2017 (moteur, grément, électronique, pont, intérieur...)

Limitación de responsabilidad : XBOAT presenta los datos de la embarcación tal y como nos los ha facilitado el propietario. Los propietarios pueden cometer errores o realizar cambios sin notificárnoslo.

Esta información no es contractual y no compromete en modo alguno a XBOAT. No puede ser impugnada por un visitante o un comprador.

Médias

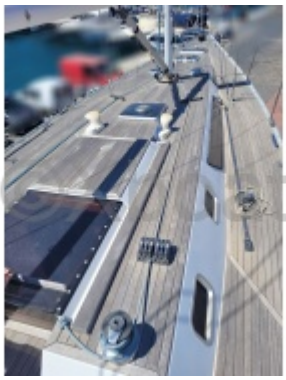

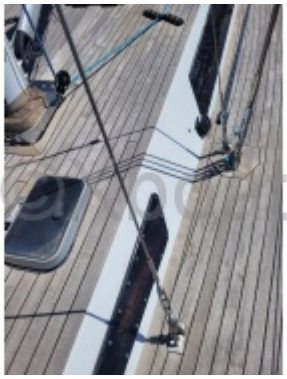
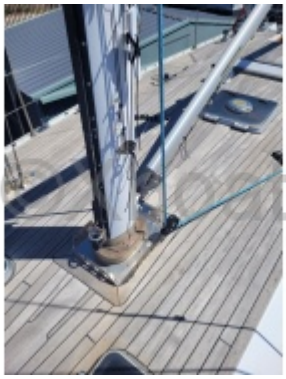
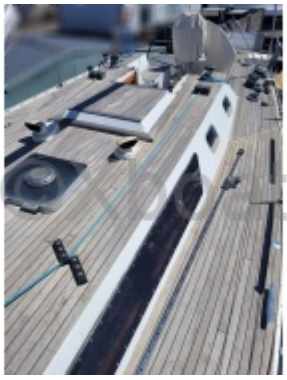

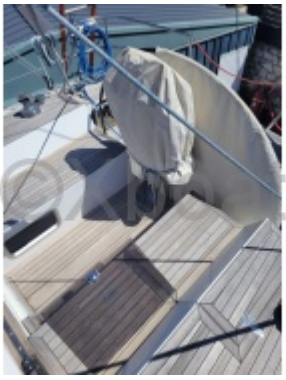

B&G
B&G
B&G

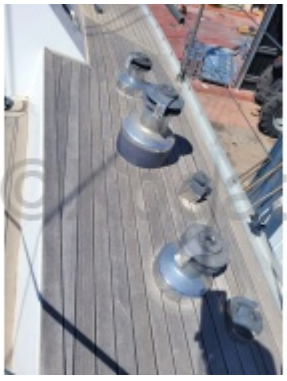

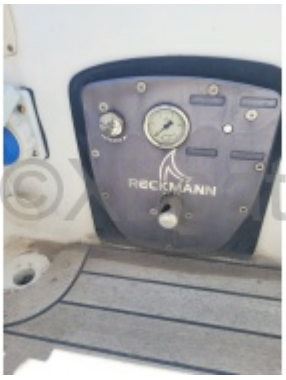
RECKMANN

©Xboat

©Xboat

©Xboat

©Xboat