# COPINO 44 - 1991

https://www.xboat.es/5404-AESA_COPINO-44.html

## General

Constructor : Copino
Año : 1991
Eslora : 8,55
Calado minimo : 0,90
Casco : Monocasco
Región : Espana Cataluna
Detalles del amarre :
Bandera : Spain

Subtipo :
Arquitecto :
Material : Fibra
Manga : 2,85
Quilla : No definido
Balsa Salvavidas : No
Amarre : Si
Leasing en curso : No

## Motores

Modelo : SM90 series 2806 2810
Montaje : In Board (IB)
Potencia (CV) : 75
Horas : 300
Capacidad de combustible : 200

Marca/Fabricante : Sole diesel
Combustible : Diesel
Número : 2

Comentarios del Dueno : Motor bien mantenido, facturas, muy pocas horas de funcionamiento.

Transmisión : Eje directo

## Acondicionamiento

Cabina Marinero : 0
Inodoro : Quemico
Timonera : No
Cabina Doble : 1
Cuarto de baño : 1
Litera : 4
Flybridge : No

## Electrónica

Detalles del radar :
Detalles del piloto :
Detalles de la sonda :
Detalles GPS :
Detalles Plotter :
Convertidor 12/220 : No
Detalles de la potabilizadora :
Radar : No
Piloto auto : No
Sonda : Si
GPS : No
Plotter : No
VHF : Si
Potabilizadora : No

## Equipamiento de cubierta

Pasarela Hidráulica : No
Plataforma de baño : No
Toldo de invierno : Si
Capota antirociones : No
Bañera : No
Detalles de las velas :
Pasarela : Si
Pescantes : No
Molinete eléctrico : Si
Bimini : Si
Génova enrollable : No
Spinnaker : No

## Equipamiento principal

Helice de popa : No
Detalles generador y helice de proa :
Detalles cargador y AA :
Agua Negras : No
Embarcación auxiliar : No
Detalles ambarcación auxiliar :
Helice de proa : No
Generador : No
Aire Acondicionado : No
Agua caliente : No
Flaps : No
Motor Auxiliar : No

## Electrodomésticos

Congelador : No
Micro-ondas : No
Cocina eléctrica : No
Detalles calefacción :
Lava-vajillas : No
TV : No

Hielo : No
Horno : No
Cocina de gas : No
Calefacción : No
Lavadora : No
Antena TV : No
TV por satélite : No

## Comentarios del Dueno

Limitación de responsabilidad : XBOAT presenta los datos de la embarcación tal y como nos los ha facilitado el propietario. Los propietarios pueden cometer errores o realizar cambios sin notificárnoslo.

Esta información no es contractual y no compromete en modo alguno a XBOAT. No puede ser impugnada por un visitante o un comprador.
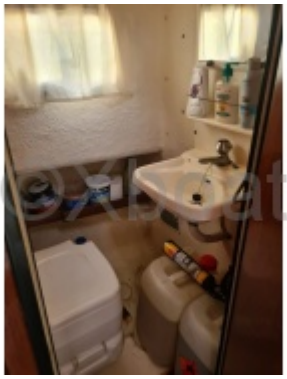
## Médias