LEOPARD 24 M - 2004

https://www.xboat.es/6156-ARNO-LEOPARD_LEOPARD-24-M.html

General

Constructor : Arno Leopard
Año : 2004
Eslora : 23,96
Calado minimo : 2,00
Casco : Monocasco
Región : Francia Med Oriental
Detalles del amarre :
Bandera : France

Subtipo :
Arquitecto :
Material : Fibra
Manga : 5,60
Quilla : No definido
Balsa Salvavidas : No
Amarre : No
Leasing en curso : No

Motores

Modelo : M91 12 V
Montaje : In Board (IB)
Potencia (CV) : 1500
Horas : 2300
Capacidad de combustible : 2000

Marca/Fabricante : MTU
Combustible : Diesel
Número : 2
Comentarios del Dueno :
Transmisión : JETS

Acondicionamiento

Cabina Marinero : 1
Inodoro : Electrica
Timonera : Si
Cabina Doble : 3
Cuarto de baño : 4
Litera : 8
Flybridge : No

Electrónica

Detalles del radar :
Detalles del piloto :
Detalles de la sonda :
Detalles GPS :
Detalles Plotter :
Convertidor 12/220 : Si
Detalles de la potabilizadora :
Radar : Si
Piloto auto : Si
Sonda : Si
GPS : Si
Plotter : Si
VHF : Si
Potabilizadora : No

Equipamiento de cubierta

Pasarela Hidráulica : Si
Plataforma de baño : Si
Toldo de invierno : No
Capota antirociones : No
Bañera : Si
Detalles de las velas :
Pasarela : Si
Pescantes : No
Molinete eléctrico : Si
Bimini : No
Génova enrollable : No
Spinnaker : No

Equipamiento principal

Helice de popa : No
Detalles generador y helice de proa :
Detalles cargador y AA :
Agua Negras : Si
Embarcación auxiliar : No
Detalles ambarcación auxiliar :
Helice de proa : No
Generador : Si
Aire Acondicionado : Si
Agua caliente : Si
Flaps : No
Motor Auxiliar : No

Electrodomésticos

Congelador : Si
Micro-ondas : Si
Cocina eléctrica : Si
Detalles calefacción :
Lava-vajillas : Si
TV : Si
Hielo : Si
Horno : Si
Cocina de gas : No
Calefacción : Si
Lavadora : Si
Antena TV : Si
TV por satélite : Si

Comentarios del Dueno

Léopard 24M, Yate de motor de segunda mano a la venta

Esta es la descripción de mi yate Leopard 24

Vendo mi **Leopard 24**, un **yate de motor deportivo y elegante**, construido por **Cantiere Navale Arno**, un astillero italiano conocido por sus barcos de alto rendimiento y diseño aerodinámico. Aquí tienes una descripción completa de este modelo:

Ficha técnica

- **Astillero** : Cantiere Navale Arno (Italia)
- **Modelo** : Leopard 24
- **Año** : 2004
- **Tipo** : Yate de motor open / deportivo
- **Eslora total** : 24 metros (aprox. 78 pies)
- **Manga** : aprox. 6 metros
- **Calado** : aprox. 1,2 metros
- **Material del casco** : Fibra de vidrio (GRP)

Motorización

- **Motores** : 2 motores MTU
- **Potencia total** : 3000 CV
- **Propulsión** : por chorro de agua
- **Velocidad máxima** : 35 a 40 nudos
- **Velocidad de crucero** : 28 a 32 nudos

Ampliaciones y Confort

- **Cabinas** : 3 cabinas (normalmente 1 master, 1 VIP, 1 twin)
- **Literas** : Hasta 6 a 7 invitados
- **Cabina de tripulación** : 1 cabina separada (2 literas)

- **Baños** : 3
- **Salón interior** : espacioso, sala de estar luminosa con zona de comedor
- **Cocina** : completamente equipada (horno, placas, frigorífico, congelador, lavavajillas)
- **Cockpit exterior** : gran espacio de vida con solarium, mesa de comer, bar exterior
- **Plataforma de baño** : amplia, acceso fácil al mar

Particularidades

- **Diseño deportivo y agresivo**, líneas tensadas
- **Perfecto para la navegación rápida en el Mediterráneo**
- **Bella luminosidad interior**

Historia del Astillero Cantiere Navale Arno

El astillero **Cantiere Navale Arno** tiene una rica historia que se remonta a 1907, cuando la familia Picchiotti fundó el astillero "Giuseppe Picchiotti and Sons". A lo largo de las décadas, el astillero ha evolucionado y se ha adaptado a las innovaciones en el diseño y la construcción naval, convirtiéndose en un líder en el sector. En 1935, el astillero fue rebautizado como **Cantiere Navale Arno** por Raffaello, Alessandro, Lorenzo y Nello Picchiotti. Hoy en día, el astillero es reconocido por la producción de yates de lujo, combinando tradición y tecnología de vanguardia.

¿Por qué este Leopard 24 es interesante para comprar?

El **Leopard 24M** es un yate excepcional, ideal para los amantes de la navegación rápida gracias a su diseño deportivo y sus altas prestaciones. Su construcción por parte de **Cantiere Navale Arno**, un astillero de renombre, y sus lujosos interiores lo convierten en una opción segura para quienes buscan tanto confort como rendimiento en el mar.

Limitación de responsabilidad : XBOAT presenta los datos de la embarcación tal y como nos los ha facilitado el propietario. Los propietarios pueden cometer errores o realizar cambios sin notificárnoslo.

Esta información no es contractual y no compromete en modo alguno a XBOAT. No puede ser impugnada por un visitante o un comprador.

Médias
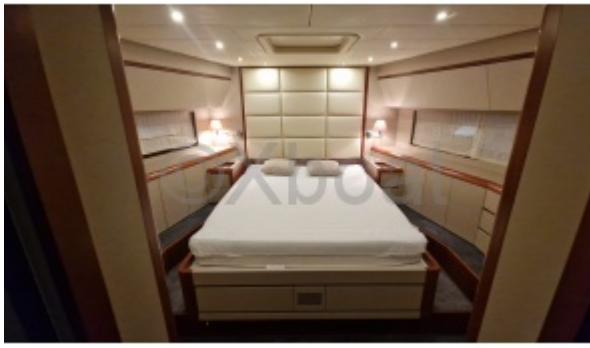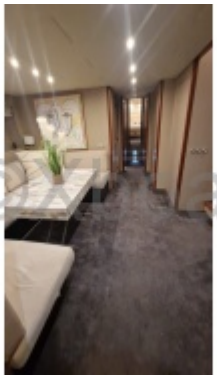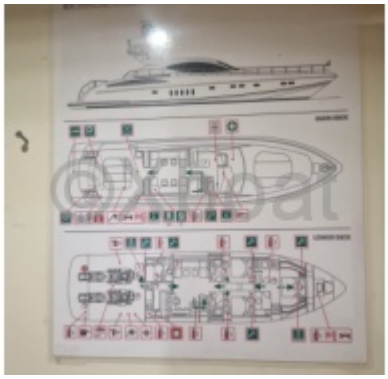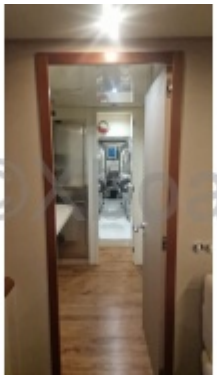
WELCOME