WHITE SHARK 175 - 1996

https://www.xboat.es/6351-KELT_WHITE-SHARK-175.html



General

Constructor : Kelt
Año : 1996
Eslora : 5,10
Calado minimo : 0,80
Casco : Monocasco
Región : Francia Med Toulon
Detalles del amarre :
Bandera : France

Subtipo :
Arquitecto :
Material : Epoxy
Manga : 2,18
Quilla : No definido
Balsa Salvavidas : No
Amarre : No
Leasing en curso : No

Motores

Modelo : V4 1.7 L
Montaje : HB (OB)
Potencia (CV) : 115
Horas : 460
Capacidad de combustible : 80

Marca/Fabricante : EVINRUDE
Combustible : Esencia
Número : 1

Comentarios del Dueno : V4. 2 TIEMPOS SUAVE Y POTENTE

Transmisión : Outboarder

Acondicionamiento

Cabina Marinero : 0
Inodoro : Marino
Timonera : No
Cabina Doble : 0
Cuarto de baño : 0
Litera : 0
Flybridge : No

Electrónica

Detalles del radar :
Detalles del piloto :
Detalles de la sonda :
Detalles GPS :
Detalles Plotter :
Convertidor 12/220 : No
Detalles de la potabilizadora :
Radar : No
Piloto auto : No
Sonda : No
GPS : No
Plotter : No
VHF : No
Potabilizadora : No

Equipamiento de cubierta

Pasarela Hidráulica : No
Plataforma de baño : No
Toldo de invierno : No
Capota antirociones : No
Bañera : No
Detalles de las velas :
Pasarela : No
Pescantes : No
Molinete eléctrico : No
Bimini : Si
Cubierta de teca : No
Spinnaker : No

Equipamiento principal

Helice de popa : No
Detalles generador y helice de proa :
Detalles cargador y AA :
Agua Negras : No
Embarcación auxiliar : No
Detalles ambarcación auxiliar :
Helice de proa : No
Generador : No
Aire Acondicionado : No
Agua caliente : No
Flaps : No
Motor Auxiliar : No

Electrodomésticos

Congelador : No
Micro-ondas : No
Cocina eléctrica : No
Detalles calefacción :
Lava-vajillas : No
TV : No

Hielo : No
Horno : No
Cocina de gas : No
Calefacción : No
Lavadora : No
Antena TV : No
TV por satélite : No

Comentarios del Dueno

WHITE SHARK 175, REACONDICIONAMIENTO CASCO PULIDO, TOLDILLO SOLAR, DEPÓSITO DE COMBUSTIBLE NUEVO, BOMBA DE SENTINA NUEVA, BATERÍA NUEVA, BIEN EQUIPADO PARA PESCA CON PORTA CAÑAS, ESCALERA DE BAÑO EXCELENTE CON PASAMANOS PARA BUCEADORES, CAJÓN DE ALMACENAMIENTO X 2 EQUIPO COSTERO, MOTOR REVISADO PARA LA VENTA, SE INSTALARÁ UN LEANING POST DE ACERO INOXIDABLE, SIN TAPICERÍA, ANCLA DE GARRA, VIVERO. CAJÓN DE ALMACENAMIENTO BAJO LA CONSOLA DE GOBIERNO. SIN REMOLQUE. ENTREGA POSIBLE EN EL SUR DE FRANCIA.

Limitación de responsabilidad : XBOAT presenta los datos de la embarcación tal y como nos los ha facilitado el propietario. Los propietarios pueden cometer errores o realizar cambios sin notificárnoslo.

Esta información no es contractual y no compromete en modo alguno a XBOAT. No puede ser impugnada por un visitante o un comprador.

Médias


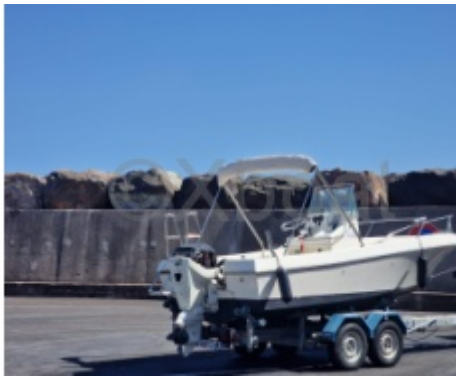









©Xboat


©Xboat


©Xboat

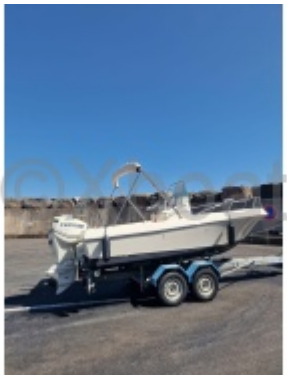
©Xboat


©Xboat